

PROVA GERAL

01) Dirigir um veículo com a validade da CNH vencida há mais de 30 dias, caracteriza uma infração:

- A) Infração gravíssima, com multa e remoção do veículo.
- B) Infração grave, com multa e retenção do veículo.
- C) Infração gravíssima, com recolhimento da CNH e retenção do veículo.
- D) Infração gravíssima com multa somente.

02) Sobre sinistros de trânsito podemos afirmar que a maioria deles está associada a:

- A) Falhas mecânicas.
- B) Deficiência da via.
- C) Falta de sinalização.
- D) Falhas humanas.

03) Na impossibilidade da presença do resgate, o socorrista deve observar prioritariamente:

- A) Lesões contundentes.
- B) Queimaduras de primeiro grau.
- C) Hemorragias.
- D) Sinalizar o local.

04) Agir com cortesia e solidariedade no trânsito significa:

- A) Fazer novos amigos.
- B) Respeitar os direitos dos outros usuários das vias e ser tolerante.
- C) Dar passagem aos outros condutores, ainda que o sinal esteja aberto para você.
- D) Sair do veículo e ajudar os pedestres a atravessar a rua.

05) Marque a alternativa errada para veículos de transporte de escolares:

- A) Registro como veículo de passageiros.
- B) Uma faixa escrita: "Transporte de Passageiros".
- C) Inspeção semestral (vistoria).
- D) Uso obrigatório de Tacógrafo.

06) A função básica do sistema de suspensão nos veículos automotores é:

- A) Absorver os balanços do veículo, somente quando está fazendo uma curva.
- B) Melhorar o controle do carro em pistas escorregadias.
- C) Absorver os choques provocados pelo piso irregular com o veículo em movimento.
- D) Absorver impactos no momento de um sinistro.

07) Assinale a alternativa INCORRETA. Dirigir na defensiva é:

- A) Dirigir atento às ações dos demais usuários.
- B) Dirigir impondo os seus direitos.
- C) Dirigir com educação e segurança.
- D) Dirigir respeitando a legislação.

08) Por interrupção de marcha entende-se:

- A) A parada do veículo durante o tempo necessário para embarque/desembarque de passageiros.
- B) A imobilização do veículo para atender circunstância momentânea do trânsito.
- C) A imobilização por problemas mecânicos.
- D) Manter o veículo no mesmo lugar por tempo superior ao necessário para embarque/desembarque de pessoas.

09) As indicações que prevalecem sobre as demais são:

- A) As pinturas viárias.
- B) Os sinais luminosos.
- C) As placas de trânsito.
- D) As ordens dos agentes de trânsito.

10) A sinalização horizontal se apresenta nas seguintes cores:

- A) Amarela, vermelha, branca, azul e preta.
- B) Apenas amarela e branca.
- C) Apenas amarela, vermelha e branca.
- D) Amarela, vermelha, branca, verde e preta.

11) Dirigir veículo com Carteira Nacional de Habilitação ou Permissão para Dirigir de categoria diferente da do veículo que esteja conduzindo, é infração _____ tendo como medida administrativa _____.

- A) Grave; retenção do veículo.
- B) Grave; recolhimento do documento de habilitação.
- C) Gravíssima (x2); retenção do veículo.
- D) Gravíssima; recolhimento do documento da habilitação.

12) A placa A-33b adverte o condutor do veículo da existência adiante de:

- A) Uma passagem sinalizada de escolares.
- B) Travessia de animais.
- C) Proibido passagem de pedestres.
- D) Passagem obrigatória para veículos escolares.



13) Tempo de reação é aquele que transcorre entre:

- A) O pisar no freio e a imobilização total do veículo.
- B) O acionar a embreagem e o freio.
- C) Ver o perigo e pisar no freio.
- D) Perceber o perigo e parar.

14) A qual veículo pertence a preferência?

- A) Ao veículo que vier pela esquerda.
- B) Ao veículo que seguir em frente.
- C) Ao veículo 1, que está à direita do 2.
- D) Ao veículo 2, porque o veículo 1 vai virar à esquerda.

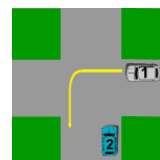

15) Marque a alternativa incorreta. A emissão de gases poluentes:

- A) Prejudica os reflexos.
- B) Não agrava doenças cardiovasculares.
- C) Diminui a capacidade de trabalho.
- D) Degrada a qualidade de vida.

16) O candidato encontrado dirigindo sem a companhia do instrutor terá a Licença de Aprendizagem (LADV):

- A) Suspensa por 6 meses.
- B) Cassada por 24 meses.
- C) Apreendida por 6 meses.
- D) Recolhida e perderá todo o processo de habilitação, tendo que reiniciar.

17) Na presença de sangramento abundante, qual o cuidado indicado?

- A) Garrotear (usar garrote).
- B) Fazer compressão no local do sangramento.
- C) Dar bastante líquido para a pessoa ir tomando.
- D) Jogar bastante água oxigenada para coagular e limpar o ferimento.

18) É infração gravíssima para o condutor de motocicleta, motoneta ou ciclomotor:

- A) Transportar criança menor de dez anos ou que não tenha condições de cuidar de sua própria segurança.
- B) Conduzir sem segurar o guidom com ambas as mãos, salvo eventualmente para indicação de manobras.
- C) Conduzir transportando carga incompatível com suas especificações.
- D) Conduzir rebocando outro veículo.

19) Constituem equipamentos de uso obrigatório para automóveis, exceto:

- A) Espelhos retrovisores.
- B) Macaco.
- C) Ar condicionado.
- D) DRL – Luz de Rodagem Diurna.

20) É penalidade que a autoridade de trânsito deve substituir pela advertência por escrito, não tendo o infrator outra infração nos últimos 12 meses:

- A) Curso de reciclagem.
- B) Multa, desde que seja de natureza leve ou média.
- C) Suspensão do direito de dirigir.
- D) Multa, sendo a infração grave ou gravíssima.

21) A placa R-4b regulamenta:

- A) Proibido virar à esquerda.
- B) Proibido seguir em frente.
- C) Curva acentuada à direita.
- D) Proibido virar à direita.



22) Não constitui fundamento da direção defensiva:

- A) Decisão.
- B) Interação.
- C) Conhecimento.
- D) Atenção.

23) O condutor de veículo que estiver habilitado na categoria “C” poderá dirigir:

- A) Combinação de veículos motorizados para transporte de carga perigosa.
- B) Veículo motorizado de 2 rodas.
- C) Veículo motorizado para transporte de carga cujo peso máximo autorizado esteja acima de 3.500 kg.
- D) Veículo motorizado para transporte de carga de peso máximo de até 1.500 kg, apenas.

24) Fazem parte da direção defensiva os seguintes elementos básicos, exceto:

- A) Estar sempre alerta e consciente ao que se passa em torno do veículo.
- B) Agir de forma sensata e com rapidez nas situações críticas.
- C) Possuir alguma prática de direção, somente o suficiente para movimentar o veículo.
- D) Ter conhecimento da legislação vigente e das técnicas de prevenção.

25) Não faz parte das partes fixas do motor:

- A) Bloco do motor.
- B) Cilindros.
- C) Cabeçote.
- D) Biela.

26) O condutor de veículo só poderá fazer uso da buzina, desde que em toque breve, na seguinte situação:

- A) Fora das áreas urbanas, quando for conveniente advertir a um condutor que se tem o propósito de ultrapassá-lo.
- B) Em qualquer situação.
- C) Fora das áreas urbanas somente quando avistar animal na pista.
- D) Ao trafegar perto de hospitais e escolas.

27) Para melhorar o convívio e a qualidade de vida, existem alguns princípios que devem ser a base das nossas relações no trânsito. Indique abaixo qual princípio pode melhorar a nossa convivência no trânsito.

- A) Corresponsabilidade pela vida social: valorizar comportamentos necessários à segurança no trânsito e à efetivação do direito de mobilidade a todos os cidadãos.
- B) Dignidade da pessoa humana: Princípio que não valoriza os direitos humanos e as atitudes fundamentais.
- C) Igualdade de direitos: visa garantir a igualdade e não se preocupa com a solidariedade.
- D) Participação: mobilização das pessoas onde os problemas de trânsito não são de fundamental importância.

28) Ao se deparar com um sinistro num local onde o socorro seja prestado somente pelo Corpo de Bombeiros, você deverá ligar para o número:

- A) 191.
- B) 193.
- C) 190.
- D) 181.

29) Nas alternativas abaixo, podemos classificar como imprudência e negligência, respectivamente:

- A) Falhas mecânicas previsíveis e alta velocidade.
- B) Falhas mecânicas previsíveis e dirigir com sono.
- C) Alta velocidade e desobediência à sinalização.
- D) Alta velocidade e falhas mecânicas previsíveis.

30) É proibido a todo condutor de veículo:

- A) Parar o veículo no acostamento das estradas, quando não houver local apropriado para fazer o retorno.
- B) Dar passagem pela esquerda, quando solicitado.
- C) Aproximar o veículo do meio-fio para embarque de passageiros.
- D) Forçar a passagem entre veículos que, transitando em sentidos opostos, estejam próximos de passar um pelo outro.