

FORMAÇÃO

TRADER

ALTA RENDA 2.0

Introdução a leitura de Fluxo

FORMAÇÃO
TRADER
ALTA RENDA 2.0



O que é Fluxo?

O **fluxo** de ordens representa o movimento, o giro do capital dentro do **mercado financeiro**, corresponde a atuação dos grandes players em busca de liquidez trabalhando a oferta e a demanda.

Entender o fluxo demanda tempo para estudar o mercado, costuma-se chamar de “horas de tela”.

Dentro da abordagem AAR, aprendemos até agora, como analisar, identificar pontos de entrada, usar a estatística e a parceria a nosso favor, planejar e seguir um gerenciamento.

O fluxo, vem depois de tudo isso, melhorar nossa performance no “time” de entrada.

Ao contrário do que vemos fora da AAR, o fluxo sem contexto é desastroso. Mas no contexto correto, que foi o que você já viu até aqui, ao abrir risco sua operação pode ir ao seu favor rapidamente, sem deixar você passar o famoso “calor”.



Isso só é possível, porque após analisar todo o contexto para abrir o risco você também visualizou a hora da ação, o momento que um player agride ou desiste de uma defesa da região.

Hoje, existem muitas ferramentas de fluxo, mas elas, basicamente, se firmam em duas outras ferramentas:

Livro de ofertas: O mercado é regido pela lei da oferta vs demanda e é no livro de oferta que nós conseguimos visualizar as ordens ofertadas.

- **Livro visual:** Marca as progressões do book de ofertas à medida que o preço se desloca. Muitas vezes podem detectar verdadeiros blocos de ordens, que interpretados dentro do contexto, auxilia para que nossos alvos se tornem mais eficientes, uma vez que conseguimos ver onde estão posicionados em vários níveis de preços.
- **Super Dom:** Onde estão listados as intenções de compra ou venda daquele ativo (ordens ainda não negociadas).

Histórico de negócios: Times & Trades, que mostra o negócio realmente fechado.

Vamos analisar as famosas escoras de preços.

As ferramentas do Livro de ofertas fornecem a mesma informação, correlacionando as ofertas em cada nível de preço:

- Uma está em uma tabela numérica;
- Outra está em uma escala sobre os preços identificada por diferentes colorações.

***Tanto no Super Dom quanto no TT,
os ativos inseridos são os
operáveis, não usamos o "FUT"***

X (-)... Qtd. C...	Preço	Qtd. Venda (-)... X	R\$
	107.450	890	
	107.445	406	
	107.440	446	
	107.435	492	
	107.430	465	
	107.425	474	
	107.420	429	
	107.415	578	
	107.410	664	
	107.405	426	
	107.400	770	
	107.395	469	
	107.390	398	
	107.385	401	
	107.380	412	
	107.375	249	
	107.370	199	
	107.365	58	
143	107.360		
265	107.355		
450	107.350		
306	107.345		
431	107.340		
619	107.335		
1,07k	107.330		
1,44k	107.325		
2,47k	107.320		
1,90k	107.315		
1,08k	107.310		
1,14k	107.305		
2,30k	107.300		
1,13k	107.295		
960	107.290		
1,05k	107.285		



FORMAÇÃO
TRADER
ALTA RENDA 2.0

Livro Visual

FORMAÇÃO

TRADER

ALTA RENDA 2.0

Configurações do Livro Visual:

Válidas para mini índice e mini dólar

Diferente dos indicadores comuns, esse indicador se insere clicando com o botão direito dentro do gráfico.

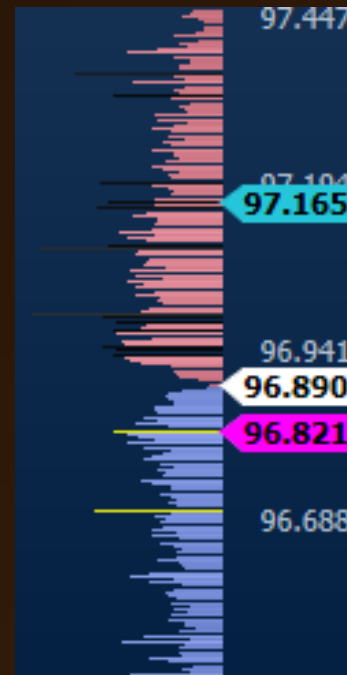
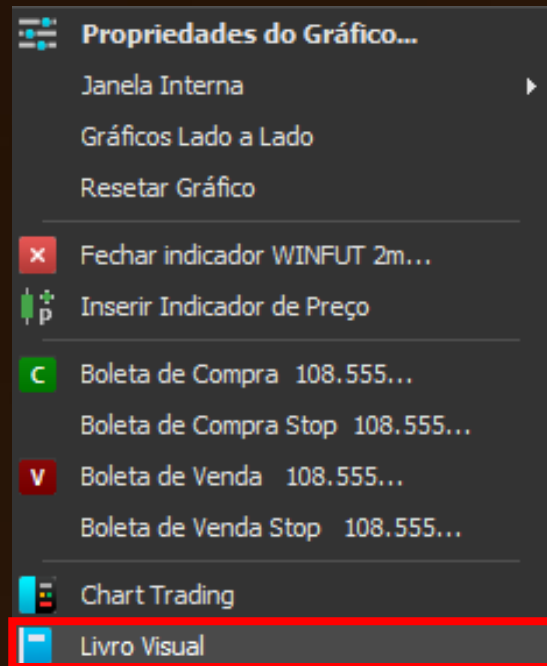



Propriedades do Livro Visual

Propriedades Avançado Quantidade

Cores

Compra: Automático

Venda: Automático

☐ Transparência

Opaco Transparente

Quantidade

☐ Sempre exibir

☒ Exibir ao destacar

☐ Nunca exibir

OK

Cancelar

Propriedades do Livro Visual

Propriedades Avançado Quantidade

Filtro por Preço

☐ Filtrar Preços por Lote

Regra

Igual à

Lote

0

OK

Cancelar

Propriedades do Livro Visual

Propriedades Avançado Quantidade

Preços

Regra

Igual à

Lote

1

Compra

Automático

Venda

Automático

Regra	Lote	Qtd	Compra	Venda
Maior/Igual à	1000	1.000		

Atualizar

Adicionar

Remover

OK

Cancelar

Super Dom

FORMAÇÃO

TRADER

ALTA RENDA 2.0

Super Dom

- A ferramenta Super Dom (Depth Of Market) nos mostra uma escala de preços interativa que exibe a profundidade do mercado, ou seja, nos mostra as ordens limites que são apregoadas, porém de maneira mais simples do que no book de ofertas, unificando e acumulando todas as ordens de negociação por nível de preço.
- As colunas em azul mostram o total de contratos de compra para cada nível de preço, em vermelho o total de contratos de venda também por nível de preço.
- O preço se desloca devido às agressões (ordem a mercado), à medida que as ordens da contraparte são consumidas e/ou retiradas.
- Esta ferramenta permite que os traders lancem e modifiquem suas ordens, além de monitorar as mudanças nos lançamentos de outros players, assim como o deslocar do preço pelas agressões e o consumo das ordens apregoadas.

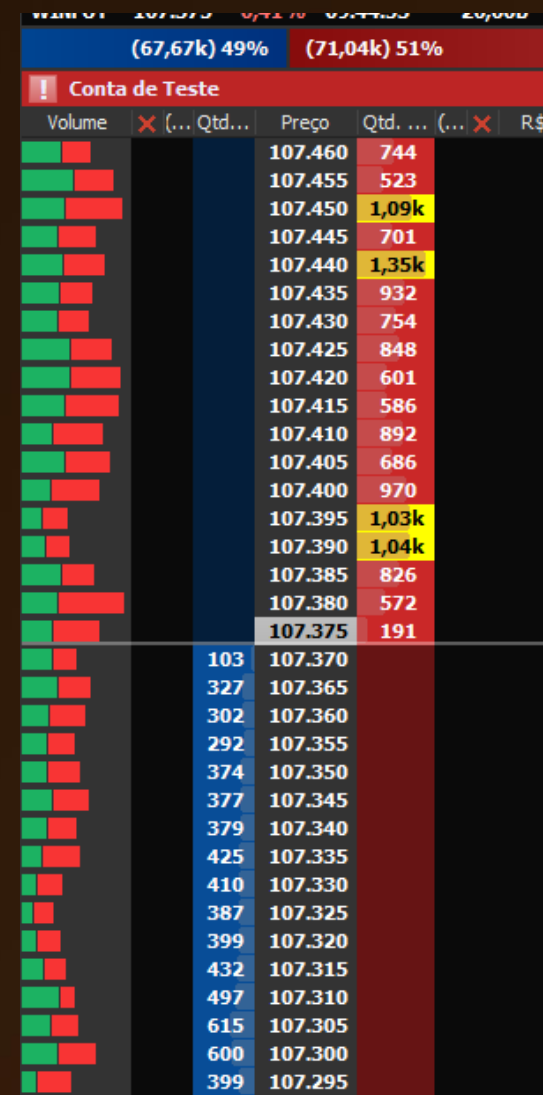

Volume At Price

O Volume At Price (V@P) é a ferramenta que exibe o total de negociações REALIZADAS por faixa de preço. Se no DOM temos as intenções de negociação, no V@P visualizamos o volume total de negociações que foram efetuadas em cada nível de preço, por meio de gráfico de histograma. É possível ainda colorir o gráfico de histograma pelo saldo de agressões

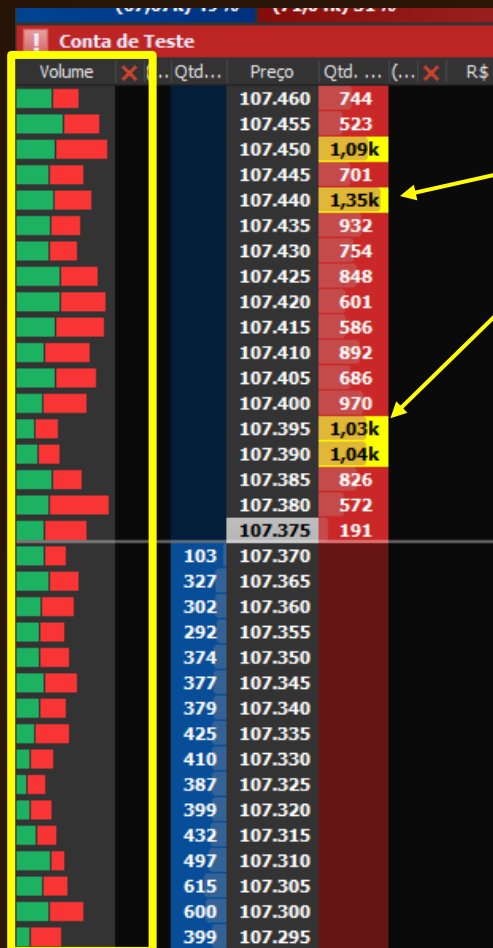

Concentrações de ordens

Em regiões de alto interesse de negociação é comum vermos uma concentração de blocos de ordens, seja para defender uma posição, seja para chamar o preço em busca de liquidez. Cada situação dependerá da análise do contexto.



Movimentos de players que monitoramos no Super Dom

- Spoofing (Blefe) = um player lança um grande lote e quando o preço se aproxima, a ordem é cancelada.
- Flipping (giro da posição) = um player lança um grande lote e quando o preço se aproxima, a ordem é cancelada e outra grande ordem é lançada na posição contrária, ou seja, se lançou na venda, cancela a ordem e lança imediatamente na compra bem abaixo do preço.
- Iceberg = São grandes blocos de ordens lançados no book, porém só aparecem uma pequena parte dele (a ponta do iceberg). Toda vez que é consumido aquele lote que está visível, reaparece outro bloco de ordem do mesmo tamanho e assim vai acontecendo até todo o iceberg ser consumido.
- Front running = Front Running é o ato de players se anteciparem às concentrações de ordens no DOM. Quando uma região de preço é defendida com persistência e/ou renovação de grandes lotes, outros players antecipam seus trades

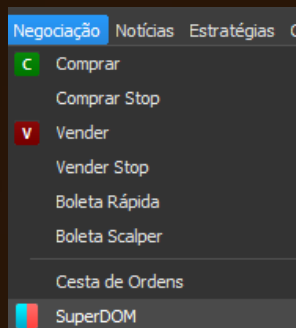

Para inserir o SD na tela vá até a aba principal do profitpró:



INBALANCE:

Acontece quando um player posiciona inicialmente uma ordem maior em regiões fortes de interesse de negociação, e outra um pouco além dessa região , em outro nível de preço.

Entre essas duas regiões, com grandes concentrações haverá um vácuo de liquidez, causando um desequilíbrio.

Esse padrão, nos proporciona em alguns momentos as operações de momentum, entrada do fluxo e aceleração dos preços.





Configurações do Super Dom (1clique no scroll ou 2cliques no S D)

Propriedades do Livro

Agentes MonitoradosQuantidadeVisibilidadeFonteCoresAvançadoExecuçãoFiltrosSuperDOM

Preços

Regra: Maior/Igual à

Lote: 1

Cor: Automático

Regra	Lote	Qtd	Cor
Maior/Igual à	1000	1.000	

AtualizarAdicionarRemover

Ofertas

Regra: Maior/Igual à

Lote: 1

Cor: Automático

Regra	Lote	Qtd	Cor
Maior/Igual à	1000	1.000	

AtualizarAdicionarRemover

Escora Institucional

Acima de (Lotes): 0 Qtd: 0

Acima de (Minutos): 0

Restaurar PadrãoAplicar a TodosOKCancelar

Propriedades do Livro

Agentes MonitoradosQuantidadeVisibilidadeFonteCoresAvançadoExecuçãoFiltrosSuperDOM

Colunas

Livro de Preços

☒ Quant. Ofertas
☒ Quantidade
☐ Compra/Venda
☒ Cancelamento

Livro de Ofertas

☒ Agente
☒ Quantidade
☒ Compra/Venda
☒ Horário
☒ Cancelamento

Netrix

☒ Quant. Compra
☒ Quant. Venda
☒ Preço

SuperDOM

☒ Configuração Padrão
☐ Configuração Scalper
Níveis de preço: 10

☒ Ajuste automático do tamanho das colunas☒ PriceTrader Exibir Coluna Qtde Ofertas

Outros

☒ Mostrar descrição
☐ Mostrar abas
☒ Mostrar pressão de compra e venda
☒ Mostrar abas de ativos

☐ Mostrar Painel de Negociação
☐ Mostrar conta
Níveis de preço Netrix: 5

Restaurar PadrãoAplicar a TodosOKCancelar

Propriedades do Livro

Agentes MonitoradosQuantidadeVisibilidadeFonteCoresAvançadoExecuçãoFiltrosSuperDOM

Compra

Cor de Compra: Automático

Níveis de Cor: 4

Venda

Cor de Venda: Automático

Níveis de Cor: 4

Modo de Exibição

☐ Desenhar Grid☒ Automático

☐ Modo Clássico (níveis de cor)
☒ Pintar Barras de Quantidade
☐ Pintar Barras de Profundidade

Netrix

Cor de Compra: Automático

Cor de Venda: Automático

Cor das Barras: Automático

Tipo de Trade

Cor Agr. Comprador: Automático

Cor Agr. Vendedor: Automático

Cor Outros Trades: Automático

☒ Colorir preço conforme agressor

Outros

☒ Colorir preços com quantidade zero
☒ Colorir preços com ordens
☐ Usar cores padrão nas colunas de ordens
☐ Coloração de Agentes Tape Reading
☐ Exibir máximo e mínimo Automático

Restaurar PadrãoAplicar a TodosOKCancelar



Propriedades do Livro

Agentes Monitorados

Quantidade

Visibilidade

Fonte

Cores

Avançado

Execução

Filtros

SuperDOM

Profundidade

☒ Exibir Preço Médio

☐ Exibir Preço Normal

Pressão de Compra e Venda

☒ Exibir Quantidade

☐ Exibir Número de Ofertas

☐ Preços Considerados

Todos

Gráfico

Níveis de preço (histograma):

10

Níveis de preço (linha):

10

Outros

☒ Exibir nome dos Agentes no Livro de Ofertas

☒ Utilizar destaque luminoso nas linhas

☐ Destacar preços máximo e mínimo

☐ Exibir Hora relativa no Livro de Ofertas

☐ Exibir quantidade do último negócio

☐ Exibir quantidade na fila de execução

☒ Exibir posição na fila de execução

☐ Desenhar linhas de canal

Pontos:

8

 Cor:

Automático

Restaurar Padrão

Aplicar a Todos

OK

Cancelar

Propriedades do Livro

Agentes Monitorados

Quantidade

Visibilidade

Fonte

Cores

Avançado

Execução

Filtros

SuperDOM

Modo de Funcionamento SuperDOM e PriceTrader

☒ Padrão

☐ One Click Trading

- Ctrl + botão esquerdo do mouse envia uma nova ordem

- Shift + botão esquerdo do mouse reduz quantidade de uma ordem

- Botão direito do mouse abre o menu de opções

- Um click no botão esquerdo do mouse envia uma nova ordem

- Um click no botão direito do mouse reduz quantidade de uma ordem

- Botão central do mouse abre o menu de opções

SuperDOM

☒ Exibir dicas de funcionamento

☒ Exibir posição na coluna de preço

☒ Utilizar Stop automático

PriceTrader

☐ Preços de Agressão

Auto

☒ Travar preços ao fazer highlight

☐ Abrir boleta com click no botão direito

Restaurar Padrão

Aplicar a Todos

OK

Cancelar

Propriedades do Livro

Agentes Monitorados

Quantidade

Visibilidade

Fonte

Cores

Avançado

Execução

Filtros

SuperDOM

Auto centralizar no último preço do SuperDOM

☐ Nunca Centralizar

☐ Sempre Centralizar

☐ Centralizar Inteligente

☒ Centralizar a cada

5

 (Segundos)

☐ Centralizar a cada

5

 (Ticks)

Parar o movimento do SuperDOM

☐ Manter o SuperDOM estático

☒ Ao mover o mouse sobre o grid

☐ Somente ao realizar operações sobre ordens

☐ Nunca parar o movimento (não recomendado)

Volume at Price no SuperDOM

Colunas

☒ Volume

☐ Agressões

☐ Saldo das Agressões

☐ Histograma de Agressão

Pintura

☒ Utilizar a pintura com barras

☒ Exibir histograma de quantidade

Modo de pintura da barra

Agressor

Volume

☒ Volume Financeiro

☐ Volume Quantidade

☐ Número de Negócios

Outros

☐ Exibir Trades Diretos (CrossTrade)

☐ V@P dos Contratos Cheios no WIN e WDO

Restaurar Padrão

Aplicar a Todos

OK

Cancelar

FORMAÇÃO
TRADER
ALTA RENDA 2.0

Dicas:

Você pode ocultar o painel de negociação



se não for enviar ordens pelo SUPER DOM.
Mas antes deixe na conta simulador.

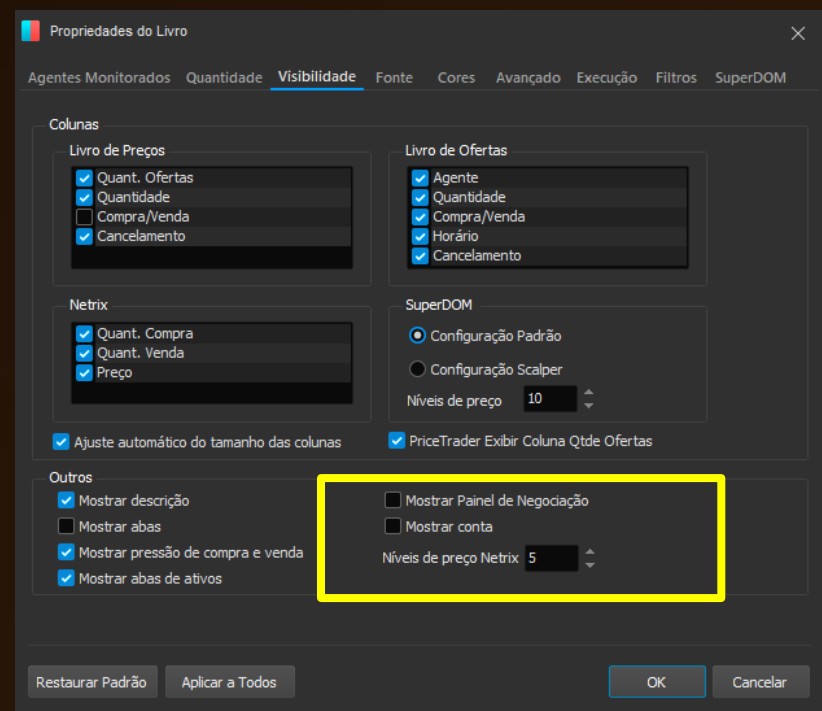

Volume at price

Se você tem pouco espaço na tela é uma coluna que pode excluir desmarcando a opção abaixo



FORMAÇÃO
TRADER
ALTA RENDA 2.0

Times & Trades

FORMAÇÃO

TRADER

ALTA RENDA 2.0



Times & Trades

- É a ferramenta onde é listada todas as negociações já realizadas naquele ativo.
- É listado a quantidade de ações ou contratos, qual faixa de preço foi negociado, qual horário, quais foram as partes que participaram da negociação e quem foi o agressor!
- Qual a funcionalidade?
 - Identificar se está tendo uma recorrência de ordens, ou seja, se está entrando fluxo para aquele lado. Isso mostra que os players estão com intenção de fazer com que os preços subam ou desçam.

Configurações:



Na metodologia AAR inserimos dois TT, um deles com filtro menor, e outro com um filtro maior.

Para inserir esse indicador vá até a aba principal do profitpró, provavelmente ele estará visível

ou em ferramentas.

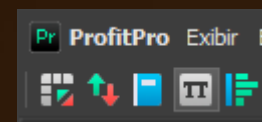
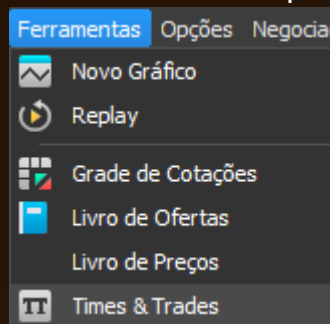

Abaixo será sempre usada a aba “ORDEM ORIGINAL”

12:31:45	96.960	85
12:31:43	96.965	140
12:31:43	96.960	53
12:31:42	96.955	50
12:31:38	96.960	69
12:31:37	96.960	100
12:31:34	96.965	136
12:31:34	96.960	85
12:31:34	96.960	157

< >

Ordem Original

Co

Configurações:

Válidas para mini índice e mini dólar

Filtro do TT que fica maior na tela:

Propriedades do Times & Trades

Configurações Agentes Monitorados **Quantidade** Visibilidade Fonte Cores

Coloração

Regra: Igual à
Lote: 1
Cor: Automático

Regra	Lote	Qtd	Cor
Maior/Igual à	1500	1.500	

☐ Colorir linha inteira

Atualizar Adicionar Remover

Filtro

☒ Filtrar Negócios por Lote

Regra: Maior/Igual à
Lote: 50

Restaurar Padrão Aplicar a Todos OK Cancelar

Propriedades do Times & Trades

Configurações Agentes Monitorados Quantidade Visibilidade Fonte **Cores**

Cores

Cor Primária: Automático ☒ Coloração Especial do Preço Médio

Cor Secundária: Automático ☒ Utilizar Cor Secundária

Cor do Último Negócio: Automático ☐ Destacar Último Negócio

Níveis de Cor: 2 ☒ Colorir por Níveis de Preço

☐ Coloração de Agentes Tape Reading

Tipo de Trade

Cor Aggressor Comprador: Verde Limão ☒ Colorir Conforme Aggressor

Cor Aggressor Vendedor: Vermelho ☐ Colorir Linha Inteira

Cor Outros Trades: Automático ☐ Colorir Somente Coluna Aggressor

☒ Colorir Fonte

Restaurar Padrão Aplicar a Todos OK Cancelar

Propriedades do Times & Trades

Configurações Agentes Monitorados Quantidade Visibilidade **Fonte** Cores

Aba Negócios

- ☒ Data
- ☐ Compradora
- ☒ Valor
- ☒ Quantidade
- ☐ Vendedora
- ☐ Aggressor

Demais Abas

- ☒ Seleção
- ☒ Legenda
- ☒ Corretora
- ☒ %
- ☒ Vol. Fin.
- ☒ Vol. Qtd
- ☒ Média

☐ Ajuste automático do tamanho das colunas

Outros

- ☒ Mostrar descrição
- ☒ Mostrar abas
- ☐ Utilizar código das corretoras
- ☐ Mostrar Milissegundos
- ☒ Mostrar pressão de compra e venda
- ☒ Mostrar direção do saldo
- ☒ Mostrar abas de ativos

Tabela / Gráfico

☒ Mostrar Ambos ☐ Somente Gráfico ☐ Somente Tabela

Restaurar Padrão Aplicar a Todos OK Cancelar

FORMAÇÃO
TRADER
ALTA RENDA 2.0

Configurações:

Válidas para mini índice e mini dólar

Filtro do TT que fica menor na tela:

Propriedades do Times & Trades

Configurações Agentes Monitorados **Quantidade** Visibilidade Fonte Cores

Coloração

Regra: Igual à
Lote: 1
Cor: Automático

Regra	Lote	Qtd	Cor
Maior/Igual à	5000	5.000	

☐ Colorir linha inteira

Atualizar Adicionar Remover

Filtro

☒ Filtrar Negócios por Lote

Regra: Maior/Igual à
Lote: 1.000

Restaurar Padrão Aplicar a Todos OK Cancelar

Propriedades do Times & Trades

Configurações Agentes Monitorados Quantidade Visibilidade Fonte **Cores**

Cores

Cor Primária: Automático ☒ Coloração Especial do Preço Médio

Cor Secundária: Automático ☒ Utilizar Cor Secundária

Cor do Último Negócio: Automático ☐ Destacar Último Negócio

Níveis de Cor: 2 ☒ Colorir por Níveis de Preço ☐ Coloração de Agentes Tape Reading

Tipo de Trade

Cor Agressor Comprador: Verde Limão ☒ Colorir Conforme Agressor

Cor Agressor Vendedor: Vermelho ☐ Colorir Linha Inteira

Cor Outros Trades: Automático ☐ Colorir Somente Coluna Agressor ☒ Colorir Fonte

Restaurar Padrão Aplicar a Todos OK Cancelar

Propriedades do Times & Trades

Configurações Agentes Monitorados Quantidade **Visibilidade** Fonte Cores

Aba Negócios

☒ Data
☐ Compradora
☒ Valor
☒ Quantidade
☐ Vendedora
☐ Agressor

Demais Abas

☒ Seleção
☒ Legenda
☒ Corretora
☒ %
☒ Vol. Fin.
☒ Vol. Qtd
☒ Média

☐ Ajuste automático do tamanho das colunas

Outros

☒ Mostrar descrição ☒ Mostrar pressão de compra e venda
☒ Mostrar abas ☒ Mostrar direção do saldo
☐ Utilizar código das corretoras ☒ Mostrar abas de ativos
☐ Mostrar Milissegundos

Tabela / Gráfico

☒ Mostrar Ambos ☐ Somente Gráfico ☐ Somente Tabela

Restaurar Padrão Aplicar a Todos OK Cancelar

FORMAÇÃO
TRADER
ALTA RENDA 2.0

FORMAÇÃO

TRADER

ALTA RENDA 2.0