

01 FACHADA NORTE | ESCALA 1 : 50

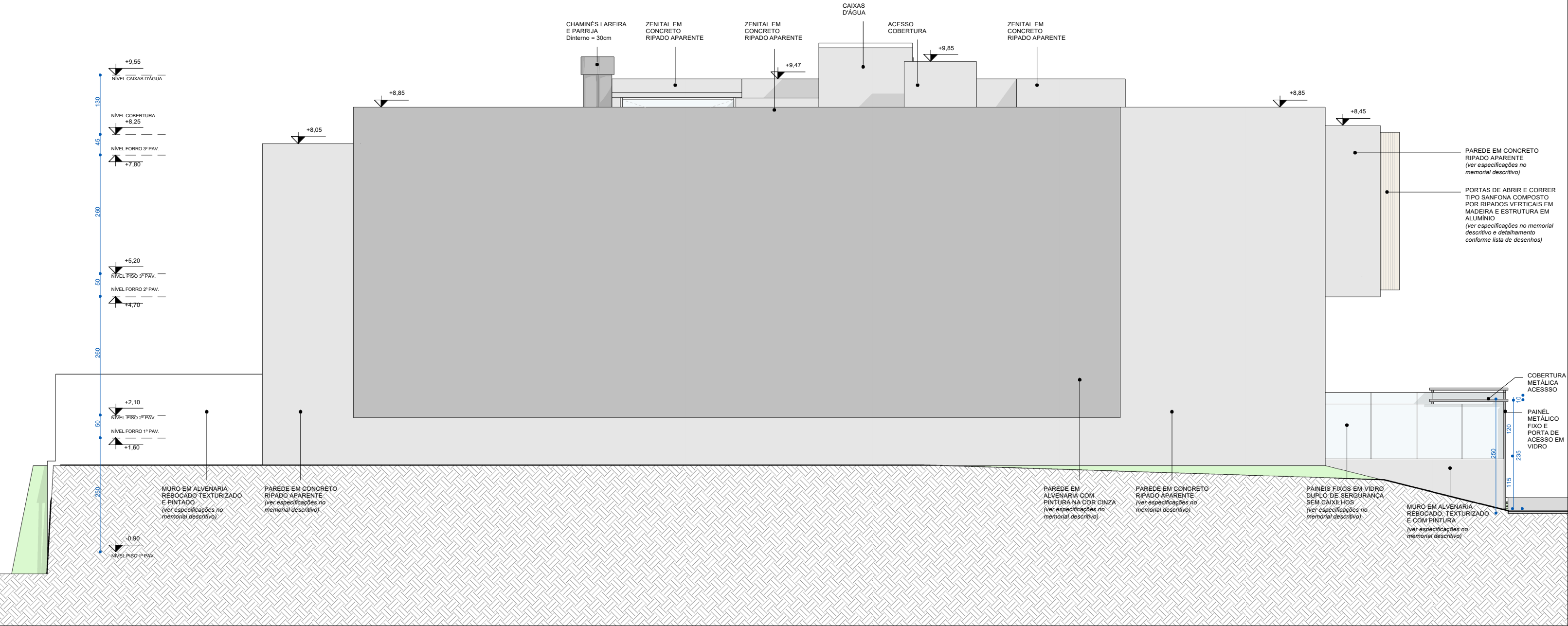

02 FACHADA SUL | ESCALA 1 : 50

NOTAS

- Todas as medidas são expressas em centímetros, exceto cotas altimétricas que são expressas em metros.
- Deverão ser observados os Projetos Complementares segundo Lista Geral de Desenhos **1629_PE_A_LD**.
- Conferir especificações no Memorial Descritivo **1629_PE_A_MD**.

REVISÕES

REVISÃO	DATA	DESCRIÇÃO	DESENHO
0	19.12.2016	EMIÇÃO INICIAL	LN
1	16.08.2017	ALTERAÇÃO TELHADO	JP

ARCHI REVOLUTION

TERMO DE DIREITOS AUTORAIS E DE PROPRIEDADE INTELECTUAL
Projeto arquitetônico de propriedade intelectual de Mader Arquitetos Associados / Arq. Leonardo Mader.

Material com fins didáticos e uso exclusivo do treinamento online ARCHI REVOLUTION ministrado pelo Arq. Leonardo Mader.

É expressamente proibida qualquer reprodução ou publicação, em meio digital ou impresso, do presente material.

O não cumprimento deste Termo de Direitos Autorais e de Propriedade Intelectual acarretará todos os efeitos de ordem penal, civil e administrativa contra seus transgressores.

© Todos os direitos reservados 2021 Mader Arquitetos Associados.

PROJETO ARQUITETÔNICO				
MADER				
AV. NILO PEÇANHA 3228 / 2º ANDAR CEP 91330-001 / PORTO ALEGRE / RS INFO@MADER.COM.BR WWW.MADER.COM.BR				
ARO. LEONARDO MADER CAU 76603-8 RESPONSÁVEL TÉCNICO				
PROJETO				
1629 DE LA GRANDE				
RUA ABC, 123 CENTRO PORTO ALEGRE - RS				
NOME DO CLIENTE RG 0000000000 PROPRIETÁRIO				
TÍTULO DESENHO				
FACHADA NORTE E SUL				
EXEMPLAR UNICO/V	CODIGO PROJETO	ETAPA DE PROJETO	DISCIPLINA	NUMERO DESENHO
0000000000	1629	PE	A	4001
1				
PROJETO	REVISÃO	DATA	PROJETO	REVISÃO
1629_PE_A_4001_1.pdf	1 : 50	01.01.2021	LN	LM