

EXAMES POR IMAGEM

MÓDULO 04 - DIAGNÓSTICOS E TRATAMENTOS

PROGRAMA DE ARQUITETURA PARA SETOR DE IMAGEM - RDC 50 - PÁG. 51 A 56

- ▶ RAIO-X
 - ▶ TROCA/VESTIÁRIO (INTERNO OU EXTERNO)
 - ▶ ARQUIVO DE CHAPAS E FILMES
 - ▶ CÂMARA CLARA / CÂMARA ESCURA
- ▶ TOMOGRAFIA COMPUTADORIZADA
 - ▶ SALA DE COMANDO
 - ▶ RECUPERAÇÃO ANESTESIA
 - ▶ POSTO ENFERMAGEM
- ▶ RESSONÂNCIA MAGNÉTICA
 - ▶ SALA DE COMANDO
 - ▶ RECUPERAÇÃO ANESTESIA
 - ▶ POSTO ENFERMAGEM
- ▶ ULTRASSONOGRAFIA (COM SANITÁRIO)
- ▶ ECOCARDIOGRAMA
- ▶ ELETROCARDIOGRAMA
- ▶ SALA DE PROCESSAMENTO (DIVIDIDA POR VARIOS EXAMES)
- ▶ SALA DE LAUDOS (PODE SER COMPARTILHADA POR MAIS DE UM EXAMES)
- ▶ SANITÁRIOS, RECEPÇÃO, ESPERA
- ▶ ENTREGA DE LAUDOS

RESSONÂNCIA E TOMOGRAFIA

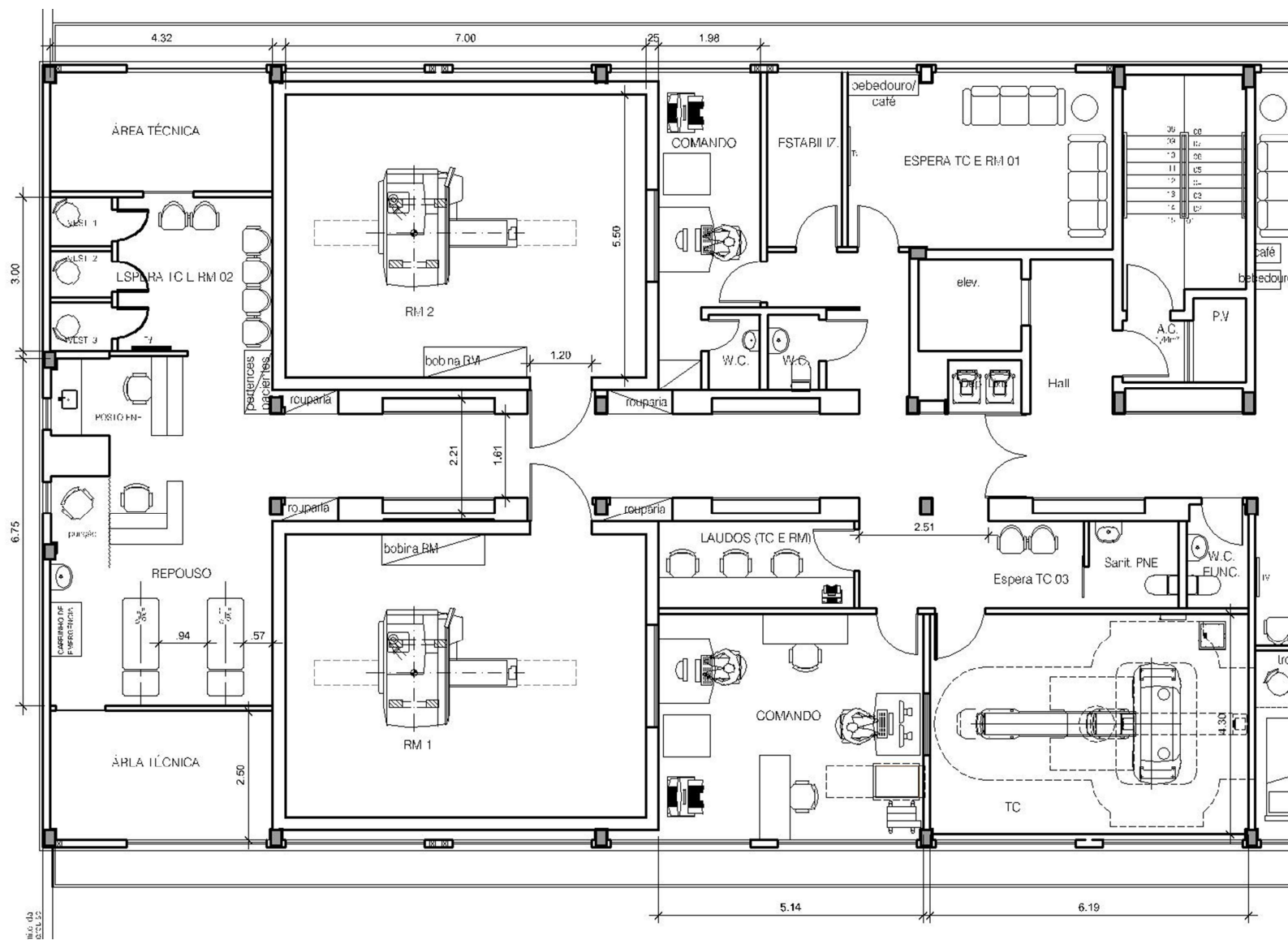

EXAMES RADIOLÓGICOS

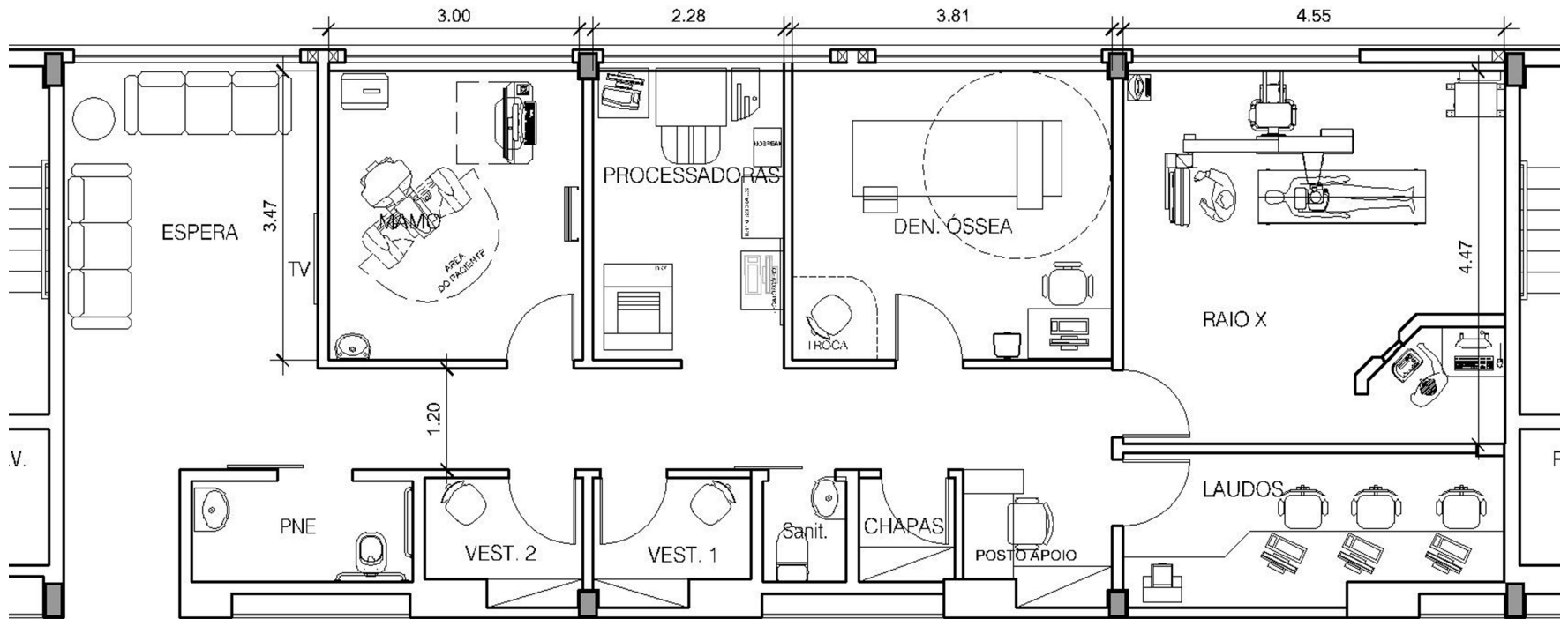

ULTRASSONOGRAFIA E OUTROS EXAMES



IMAGEM - HOSPITAL MÉDIO

300m²



IMAGEM - HOSPITAL PEQUENO

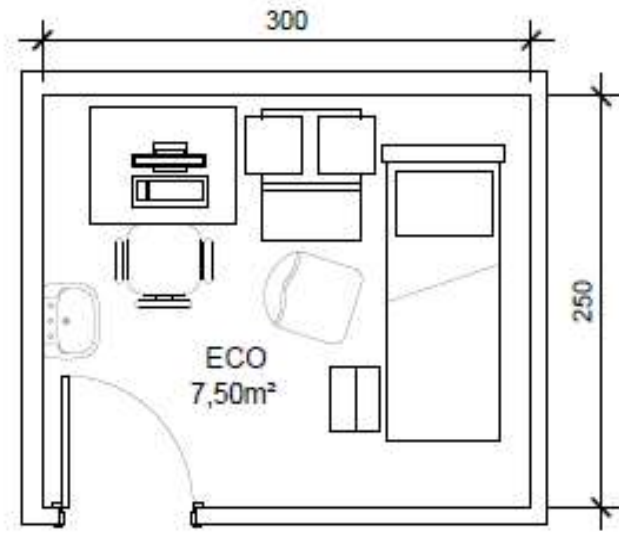
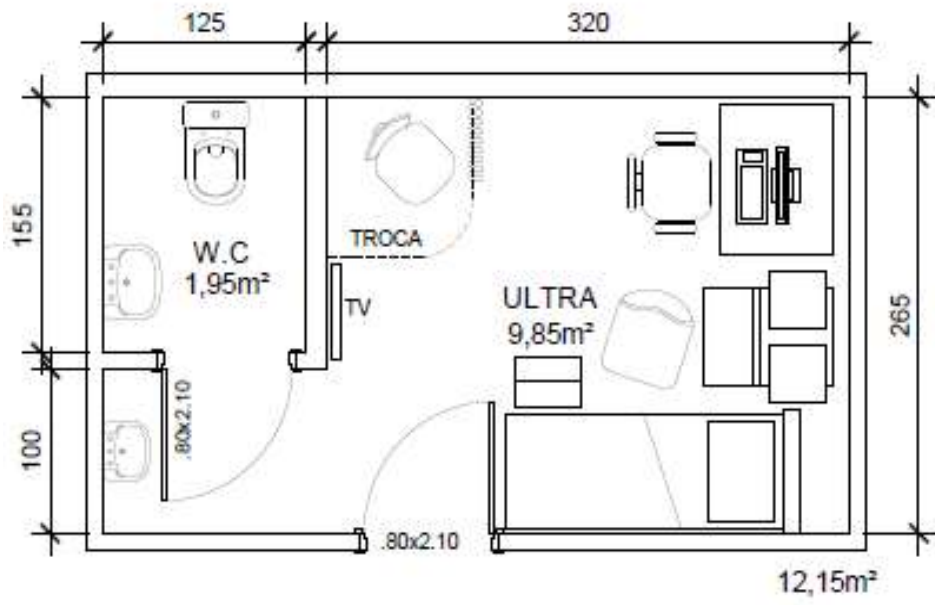

247 m²

FLUXOS E ACESSOS

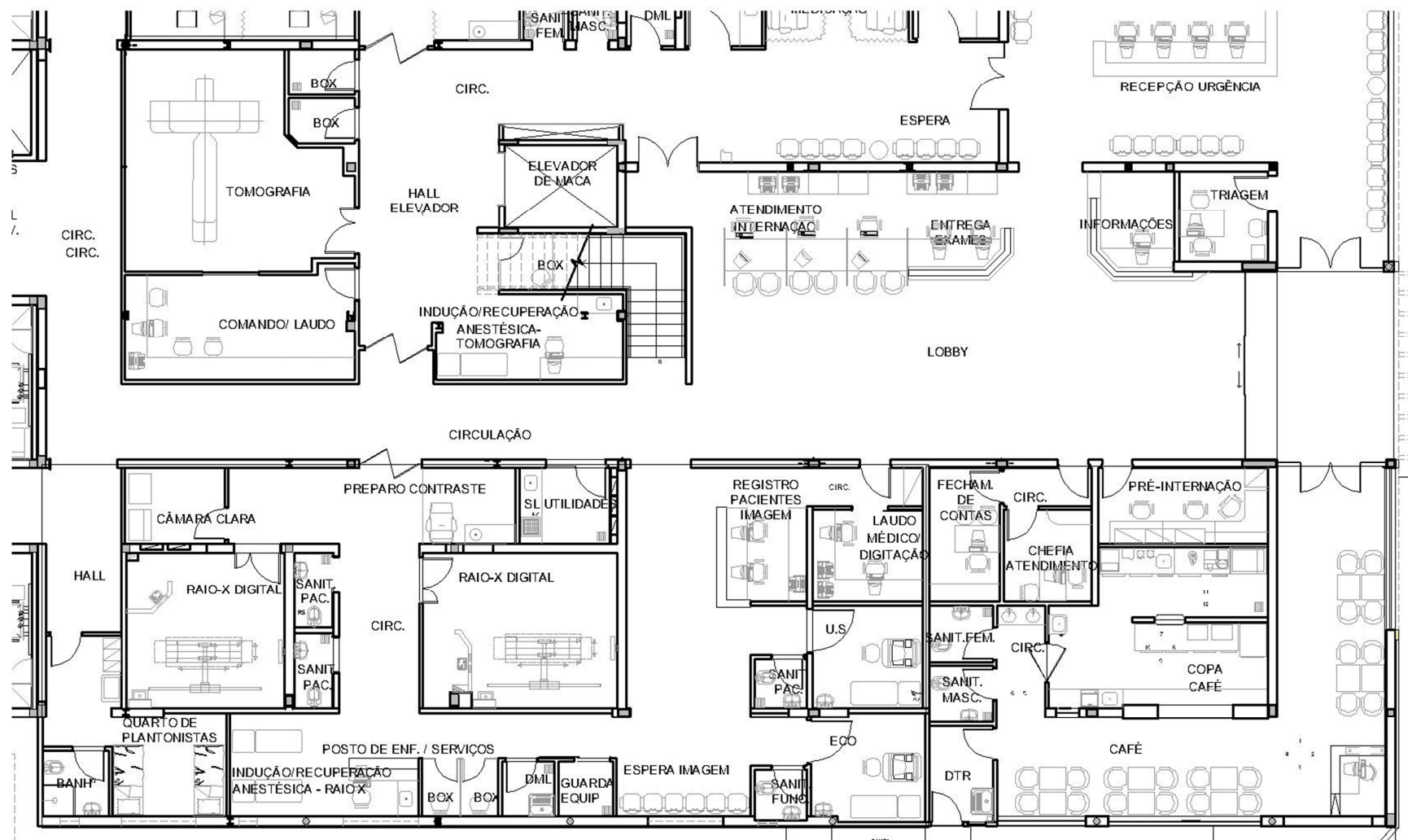
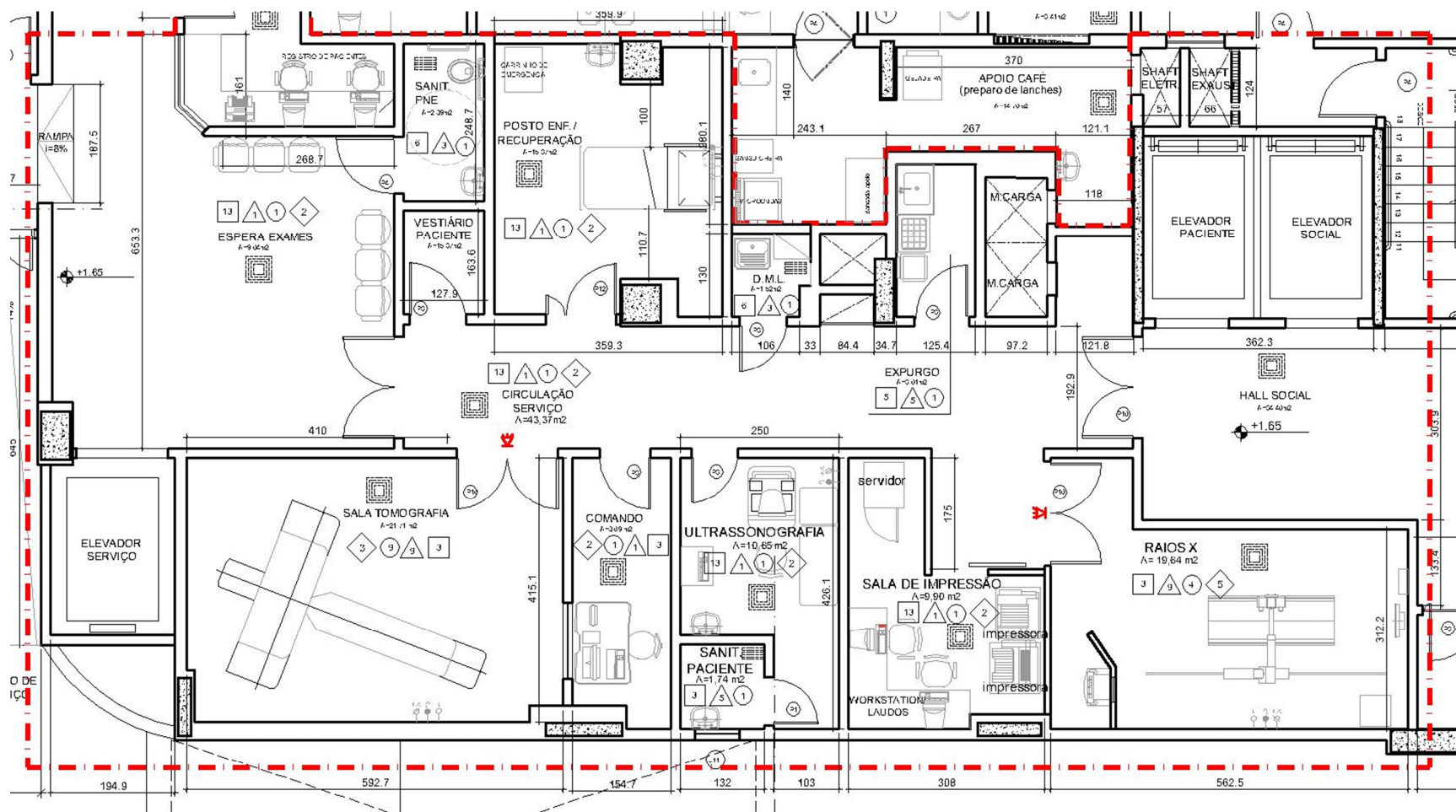
ACESSOS:

- AMBULATORIAL / EXTERNO
- INTERNO

FLUXO AMBULATORIAL (CLÍNICAS):

- RECEPÇÃO (FICHA INICIAL / PLANO DE SAÚDE)
- PREPARO
- EXAME
- LAUDO

FLUXO HOSPITALAR:

- PRÓXIMO À URGÊNCIA/EMERGÊNCIA
- CIRCULAÇÕES PARA MACAS
- PODE TER TAMBÉM ACESSO EXTERNO / AMBULATORIAL
- PREPARO / EXAME / LAUDO
- PACIENTE AGUARDA RESULTADO (EMERGÊNCIA E INTERNADO)

MATERIAIS

EXAMES RADIOLÓGICOS: RAIO-X, TOMOGRAFIA, MAMOGRAFIA, DENSITOMETRIA ÓSSEA

- PISO: Piso Vinílico
- PAREDE: Barita ou chumbo como revestimento radiológico. Pintura ou Laminado melamínico como acabamento final.
- TETO: Gesso liso com pintura acrílica.

ULTRASSONOGRAFIA, ECOCARDIOGRAMA, ELETROCARDIOGRAMA...

- PISO: Porcelanato ou Piso vinílico
- PAREDE: Pintura ou Laminado melamínico.
- TETO: Gesso liso com pintura acrílica.

RESSONÂNCIA MAGNÉTICA

- ACABAMENTO EXTERNO: Blindagem de Radiofrequência ou Gaiola de Faraday
- ACABAMENTO INTERNO: A empresa que monta fornece (vinílico e laminados)
- TETO: Gesso liso com pintura acrílica.