

COBERTURA

3º PAVIMENTO

2º PAVIMENTO

1º PAVIMENTO

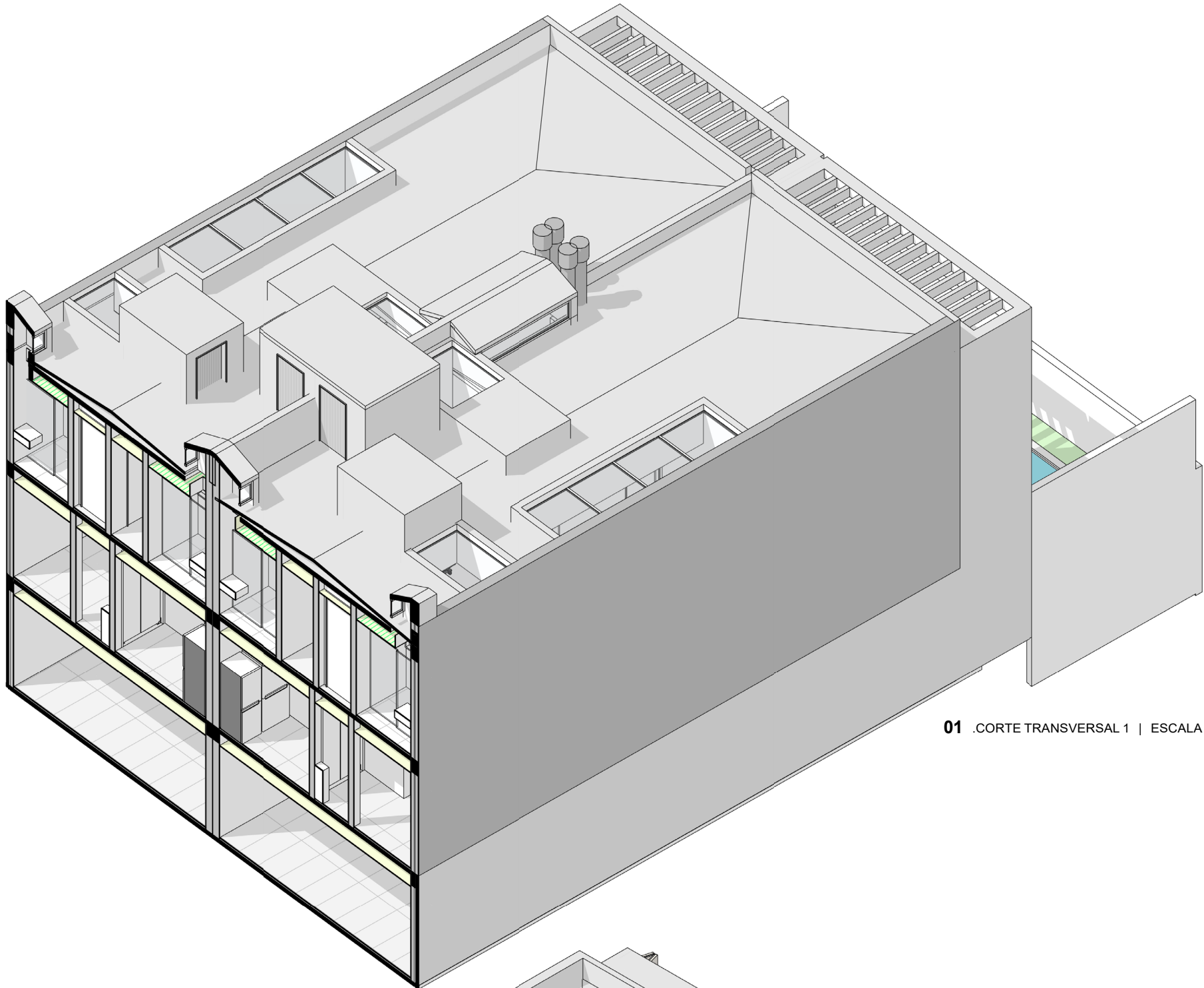

01 .CORTE TRANSVERSAL 1 | ESCALA

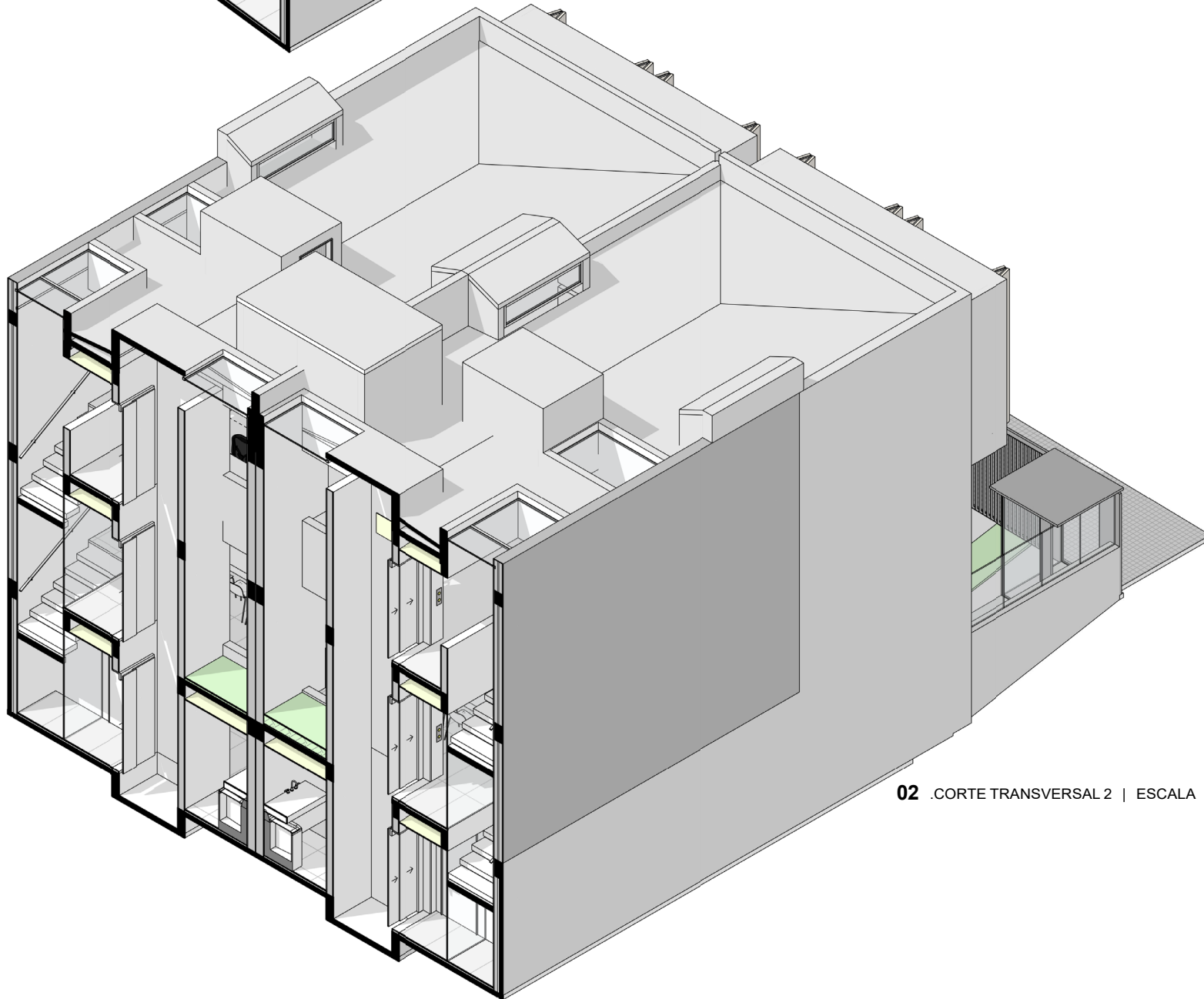

02 .CORTE TRANSVERSAL 2 | ESCALA

NOTAS

- Todas as medidas são expressas em centímetros, exceto cotas altimétricas que são expressas em metros.
- Deverão ser observados os Projetos Complementares segundo Lista Geral de Desenhos **1629_PE_A_LD**.
- Conferir especificações no Memorial Descritivo **1629_PE_A_MD**.

REVISÕES

REVISÃO	DATA	DESCRIÇÃO	DESENHO
0	19.12.2016	EMIÇÃO INICIAL	LN
1	16.08.2017	ALTERAÇÃO TELHADO	JP

ARCHI
REVOLUTION

TERMO DE DIREITOS AUTORAIS E DE PROPRIEDADE INTELECTUAL
Projeto arquitetônico de propriedade intelectual de Mader Arquitetos Associados / Arq. Leonardo Mader.

Material com fins didáticos e uso exclusivo do treinamento online ARCHI REVOLUTION ministrado pelo Arq. Leonardo Mader.

É expressamente proibida qualquer reprodução ou publicação, em meio digital ou impresso, do presente material.

O não cumprimento deste Termo de Direitos Autorais e de Propriedade Intelectual acarretará todos os efeitos de ordem penal, civil e administrativa contra seus transgressores.

© Todos os direitos reservados 2021 Mader Arquitetos Associados.

PROJETO ARQUITETÔNICO

MADER

AV. NILO PEÇANHA 3228 / 2º ANDAR
CEP 91330-001 / PORTO ALEGRE / RS
INFO@MADER.COM.BR
WWW.MADER.COM.BR

ARQ. LEONARDO MADER
CAU 76603-8 | RESPONSÁVEL TÉCNICO

PROJETO

1629 DE LA GRANDE

RUA ABC, 123
CENTRO
PORTO ALEGRE - RS

NOME DO CLIENTE
RG 0000000000 | PROPRIETÁRIO

TÍTULO DESENHO

**PERSPECTIVAS ISOMÉTRICAS -
DIAGRAMA E CORTES**

EXEMPLO UNICO	CÓDIGO PROJETO	ETAPA DO PROJETO	DISCIPLINA	NÚMERO DESENHO	REVISÃO
0000000000	1629	PE 2021	A	7003	1
	01 .0		LN	LM	