

ONCOLOGIA

MÓDULO 04 - DIAGNÓSTICOS E TRATAMENTOS

RDC 50 - PÁG. 66 - RADIOTERAPIA

UNIDADE / AMBIENTE	DIMENSIONAMENTO	
	QUANTIFICAÇÃO (min.)	DIMENSÃO (min.)
Radioterapia ¹		
Consultório indiferenciado	1."In loco" ou não	7,5 m ²
Sala de preparo e observação de pacientes	1	6,0 m ²
Posto de enfermagem	1, quando existir atividades de bra -	6,0 m ²
Sala de serviços	Quiterapia	6,0 m ²
Sala para confecção de moldes e máscaras	1	10,0 m
Sala de simulação	1. Opcional quando a simulação for feita em equipamentos de tomografia ou de ressonância magnética.	A depender do equipamento utilizado
Sala de planejamento e física médica	1	12,0 m ²
Sala de preparo e armazenagem de fontes	1	3,0 m ²
Área de comando	Cada s. de terapia ou simulação deve possuir sala de comando, sendo que 1 sala pode ser compartilhada por até 2 s. de terapia ou simulação	6,0 m ²
Salas de terapia - Bomba de cobalto - Braquiterapia de baixa taxa de dose - Braquiterapia de média taxa de dose - Braquiterapia de alta taxa de dose - Acelerador linear - Ortovoltagem (raios X - terapias superficial e profunda)	1. O nº de salas e o tipo destas, depende da capacidade de produção dos equipamentos, da demanda de terapias do estabelecimento e do tipo de atividades a serem desenvolvidas.	A depender do equipamento utilizado

AMBIENTES DE APOIO:

- Área para registro de pacientes
- Sala de espera para pacientes e acompanhantes
- Depósito de material de limpeza
- Sanitários para funcionários
- Vestíários para pacientes
- Sala de utilidades
- Quarto de internação (localizado na unidade de internação – vide tabela Internação)

- Laboratório de revelação ("in loco" ou não)
- Sala administrativa
- Depósito de equipamentos/materias
- *-Sanitários para pacientes ("in loco" ou não)
- *- Área para guarda de macas e cadeira de rodas
- *-Copa

PROGRAMA DE ARQUITETURA PARA RADIOTERAPIA

- ▶ SALA DO ACELERADOR LINEAR
- ▶ SALA DE BRAQUITERAPIA
- ▶ COMANDOS
- ▶ POSTO ENFERMAGEM / SERVIÇOS
- ▶ PREPARO PACIENTES / REPOUSO
- ▶ VESTIÁRIOS PACIENTES / SANITÁRIOS PACIENTES
- ▶ SALA DE CONFECÇÃO DE MOLDES E MÁSCARAS / DEPÓSITO
- ▶ PLANEJAMENTO E FÍSICA MÉDICA
- ▶ DML
- ▶ SALA DE UTILIDADES / EXPURGO
- ▶ LABORATÓRIO DE REVELAÇÃO
- ▶ CONSULTÓRIO

RADIOTERAPIA 204 m²

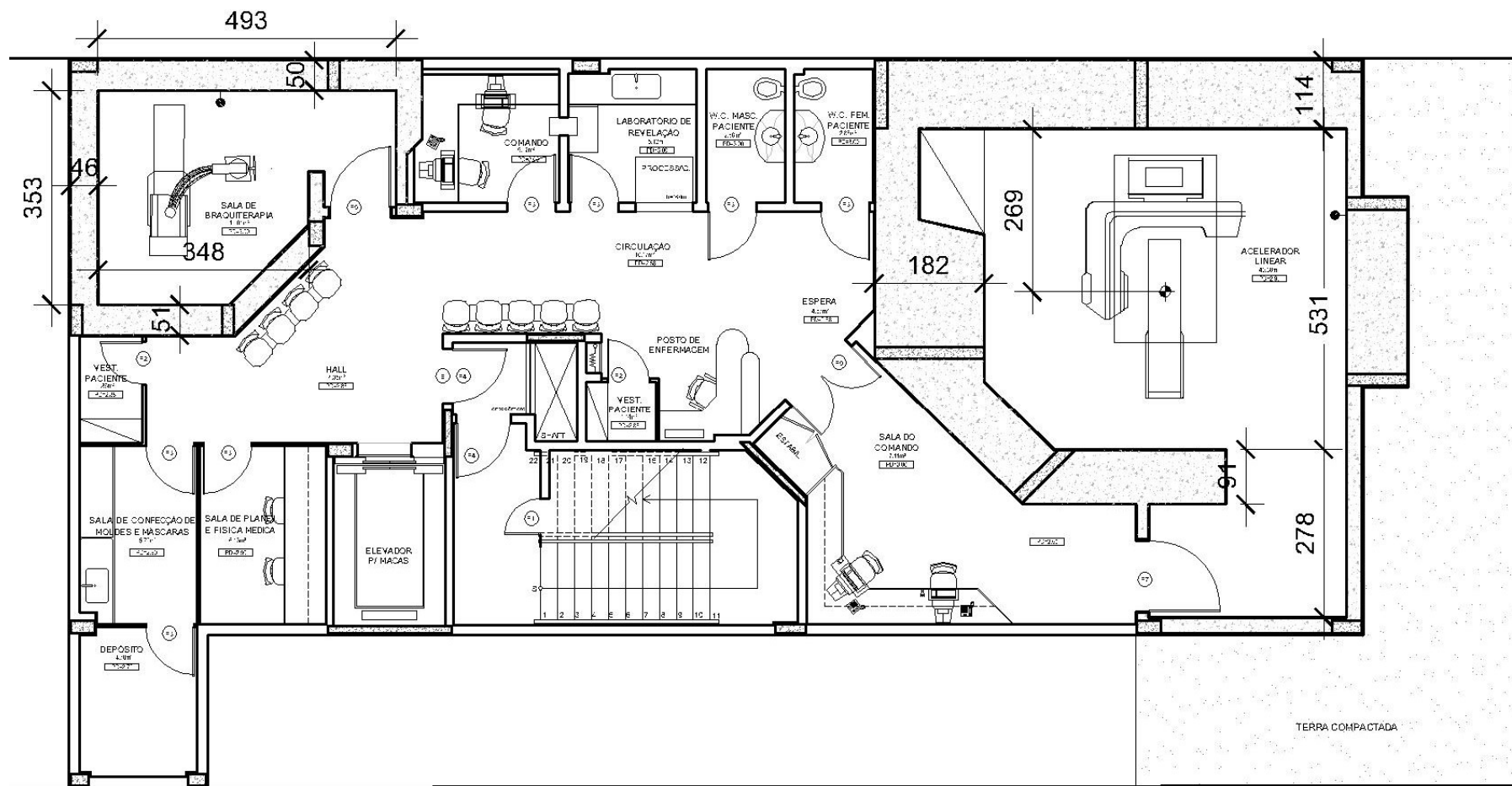

RADIOTERAPIA 332 m²

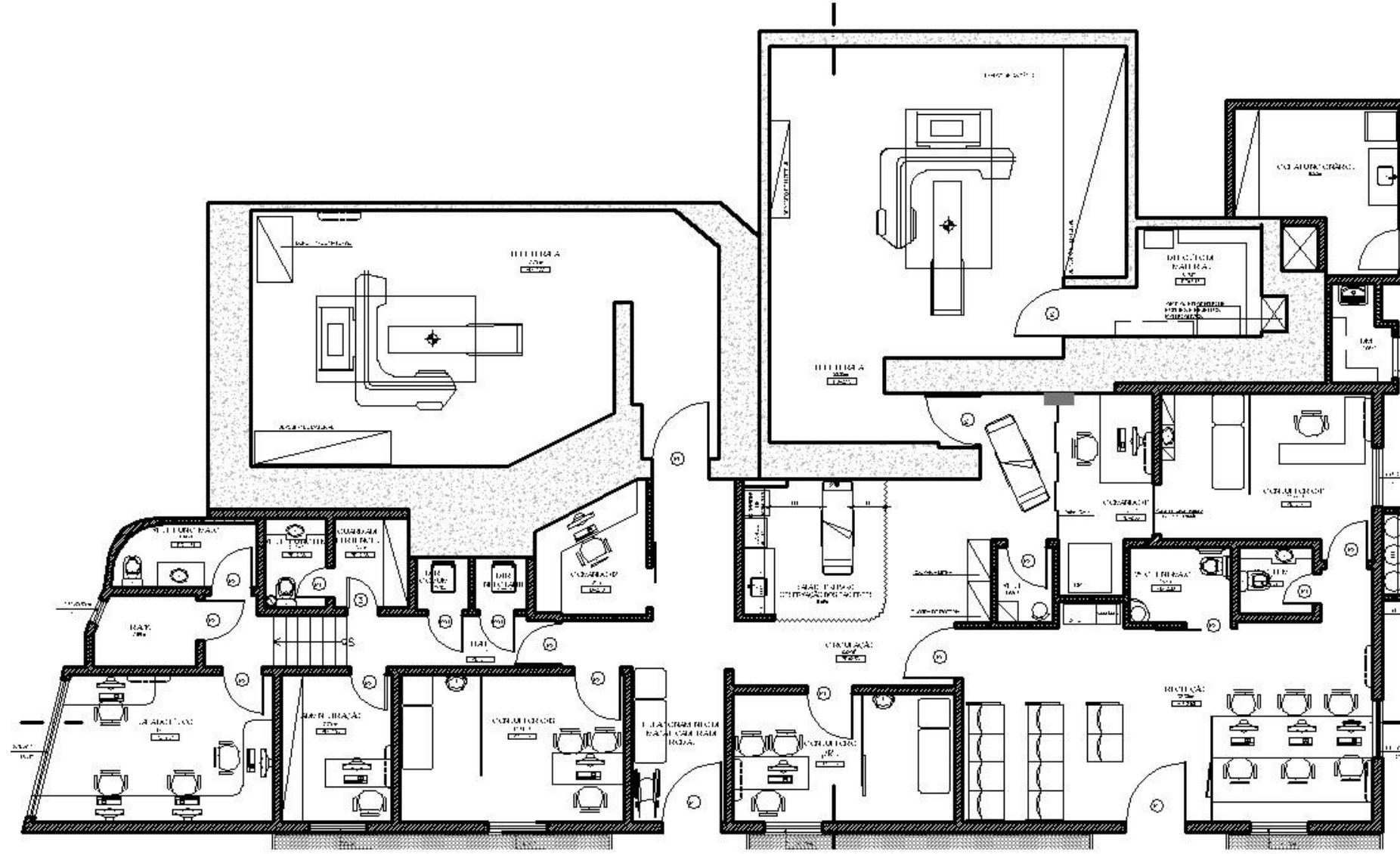

RDC 50 - PÁG. 67 - QUIMIOTERAPIA

Nº ATIV.	UNIDADE / AMBIENTE	DIMENSIONAMENTO		INSTALAÇÕES
		QUANTIFICAÇÃO (min.)	DIMENSÃO (min.)	
4.11	Quimioterapia			
4.11.1	Consultório indiferenciado	1."In loco" ou não	7,5 m ²	HF
4.11.4; 4.11.5	Sala de aplicação de quimioterápicos - Adulto curta duração – poltronas e/ou longa duração ¹ - leito - Criança curta duração – poltronas e/ou longa duração ¹ - leito	1. No caso de haver atendimento pediátrico, a sala deve ser exclusiva	7,0 m ² por leito e 5,0 m ² por poltrona	HF,FO,FAM,EE
4.11.4	Área de material e medicamentos ²	1, quando o preparo das drogas for feito na farmácia	3,0 m ²	
4.11.3; 4.11.6	Posto de enfermagem e serviços	1 a cada 12 poltronas/leitos ou fração	6,0 m ²	HF

Vide Portaria MS nº 3.535 de 02/09/98 e Portaria MS 255 de 31/03/99 sobre centros de atendimento de oncologia, publicadas nos DO de 14/10/98 e 01/04/99 e Portaria MS/SAS nº 113 de 31/03/99 sobre cadastramento de serviços, publicada no DO de 08/04/99.

AMBIENTES DE APOIO:

- Área para registro e espera de pacientes
- Sala de utilidades
- Sanitário de pacientes (sala de aplicação)
- Depósito de material de limpeza
- *-Sanitários de pacientes (área de espera)
- *-Sala administrativa
- *-Copa
- *- Área para guarda de macas e cadeira de rodas

Obs.: ¹ Pode ser realizado nos quartos ou enfermarias da internação.

² Vide unidade funcional farmácia.

PROGRAMA DE ARQUITETURA PARA QUIMIOTERAPIA

- ▶ SALA DE MEDICAÇÃO C/ SALA DE EMERGÊNCIA
- ▶ POSTO ENFERMAGEM / SERVIÇOS
- ▶ DML
- ▶ SALA DE UTILIDADES / EXPURGO
- ▶ FARMÁCIA OU ÁREA DE MEDICAMENTOS
- ▶ CONSULTÓRIO
- ▶ ESPERA

QUIMIOTERAPIA + CONSULTÓRIOS 218m²

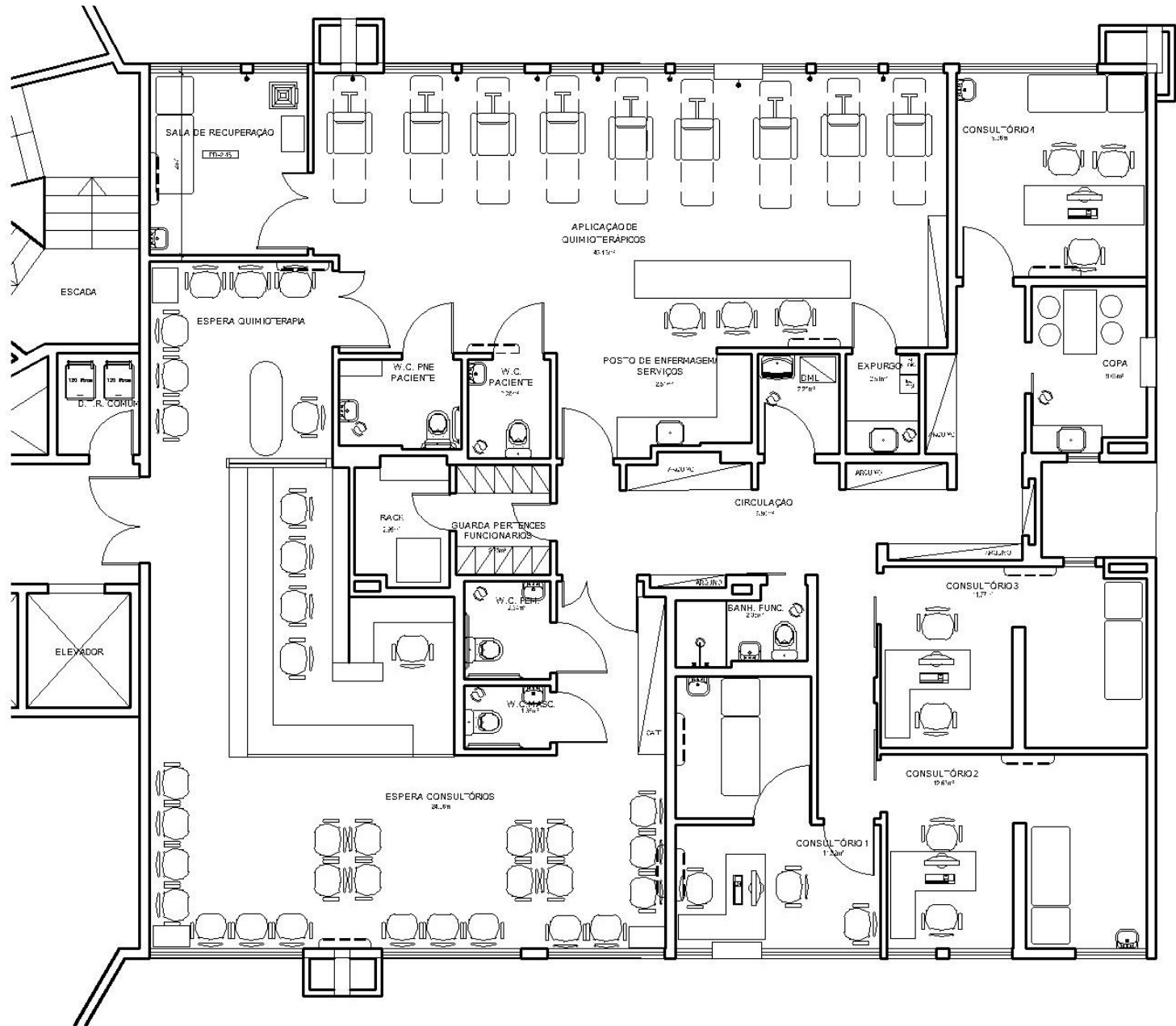

QUIMIOTERAPIA + FARMÁCIA 127m²

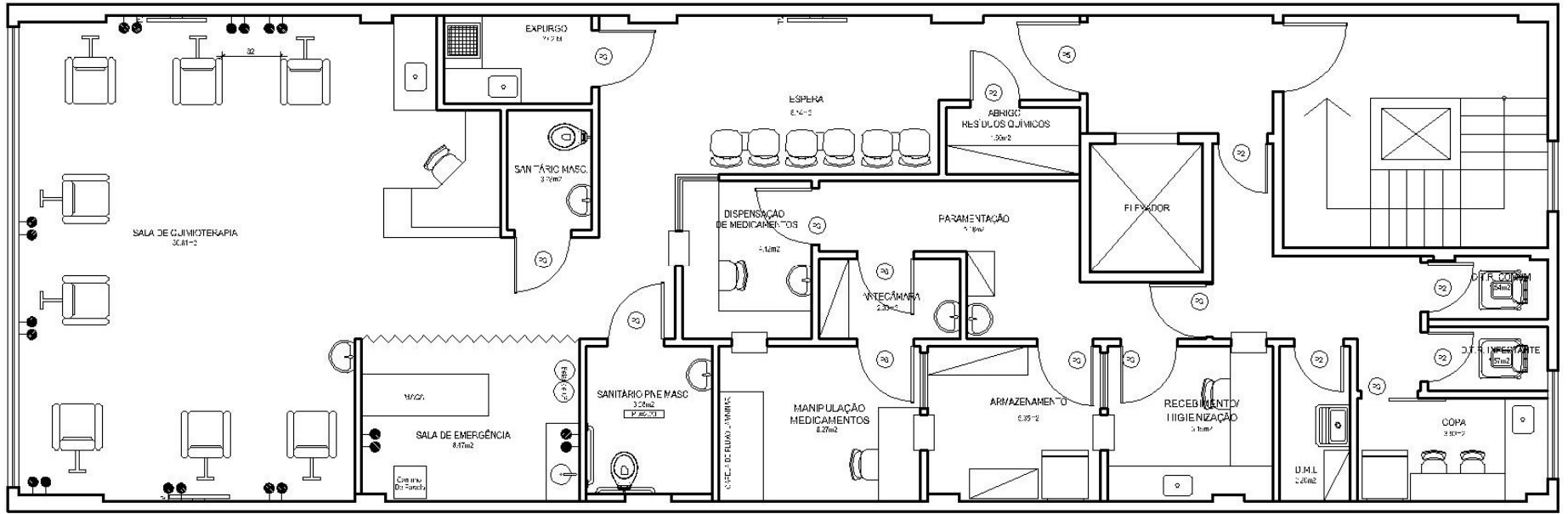

MATERIAIS:

PISOS:

- MANTA VINILICA (RADIOTERAPIA)
- PORCELANATO (OUTROS AMBIENTES)

PAREDE:

- LAMINADO MELAMÍNICO
- PINTURA ACRÍLICA

TETO / ILUMINAÇÃO:

- GESSO (ACARTONADO) LISO COM PINTURA ACRÍLICA
- LUMINÁRIAS FECHADAS

BANCADAS:

- LAMINADO MELAMÍNICO LISO (ADM)
- GRANITO OU INOX (POSTO DE SERVIÇOS)
- AÇO INOX - EXPURGO / SALA DE UTILIDADES