

NORMAS DE CIRCULAÇÃO E CONDUTA

01) Nas interseções e suas proximidades, o condutor:

- A) Poderá efetuar ultrapassagem.
- B) Poderá estacionar.
- C) Não poderá efetuar ultrapassagem.
- D) Não precisa diminuir a velocidade do veículo.

02) O condutor deverá utilizar o pisca-alerta na seguinte situação:

- A) Em imobilizações ou situações de emergência.
- B) Transitando à noite.
- C) Sob chuva ou neblina.
- D) Sob cerração.

03) Nas vias dotadas de acostamento, onde não houver local apropriado para a operação de retorno ou entrada à esquerda, antes de realizar manobras para este lado o condutor deverá parar o veículo:

- A) No acostamento à direita.
- B) No centro da via.
- C) No acostamento da esquerda.
- D) Junto ao eixo central.

04) Dar passagem pela esquerda, quando solicitado, é:

- A) Apenas uma questão de cortesia.
- B) Dever do condutor.
- C) Apenas uma regra para prevenir sinistros.
- D) Proibido a todo motorista.

05) Assinale a alternativa que complete a afirmação: Ao dirigir um veículo de _____ porte, tome todo o cuidado e seja responsável pela segurança dos veículos _____, pelos não motorizados e pela segurança dos _____.

- A) Menor; maiores; condutores.
- B) Menor; maiores; ciclistas.
- C) Maior; menores; passageiros.
- D) Maior; menores; pedestres.

06) Onde não existir sinalização regulamentadora, a velocidade máxima nas vias de trânsito rápido será de:

- A) 80 km/h.
- B) 90 km/h para ônibus e micro-ônibus.
- C) 110 km/h para automóveis e camionetas.
- D) 60 km/h.

07) Manter o veículo na mão de direção e na faixa própria, de acordo com a legislação de trânsito, é:

- A) Imprudência do condutor.
- B) Dever de todo condutor de veículo.
- C) Proibido a todo condutor de veículo.
- D) Inconveniente, pois perturba o trânsito.

08) Quando veículos, transitando por fluxos que se cruzem, se aproximarem de local não sinalizado, terá preferência de passagem:

- A) Os veículos que estiverem desenvolvendo maior velocidade.
- B) No caso de apenas um fluxo ser proveniente de rodovia, aquele que estiver circulando por ela.
- C) No caso de rotatória, aquele que for ingressar nela.
- D) Os veículos destinados à transporte de passageiros.

09) Os condutores de motocicletas, motonetas ou ciclomotores não poderão circular nas vias:

- A) Transportando crianças menores de 10 anos.
- B) Utilizando capacete de segurança, com viseira ou óculos de proteção.
- C) Segurando o guidom com as duas mãos.
- D) Usando vestuário de proteção.

10) Ao aproximar-se de um cruzamento não sinalizado, surgindo um veículo a sua direita, o condutor deve:

- A) Parar o veículo, respeitando a preferência.
- B) Diminuir a velocidade.
- C) Usar atenção difusa e passar.
- D) Não se preocupar, se estiver transitando em uma avenida.

11) O condutor deve sinalizar e deslocar o seu veículo, com antecedência, para a faixa mais à direita da sua mão de direção para:

- A) Mudar de faixa de trânsito.
- B) Para retornar pela mesma via.
- C) Entrar à direita.
- D) Entrar à esquerda.

12) A operação de carga ou descarga será regulamentada pelo órgão ou entidade sobre a via e é considerada:

- A) Parada.
- B) Estacionamento.
- C) Embarque.
- D) Desembarque.

13) Os condutores de ciclomotores não poderão circular nas vias:

- A) Locais.
- B) Arteriais.
- C) Coletoras.
- D) De trânsito rápido.

14) Analise o desenho e marque a preferência:

- A) Do veículo 1, porque o veículo 2 irá fazer conversão.
- B) Do veículo 2, porque está à direita do veículo 1.
- C) Do veículo 1, porque está em linha reta.
- D) Nenhuma das respostas anteriores.

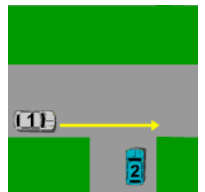

15) Assinale a alternativa correta:

- A) Todo veículo poderá retornar em qualquer local, nas vias urbanas, desde que facilite o trânsito para os outros veículos.
- B) A circulação pelos acostamentos das rodovias é permitida em situações de congestionamento.
- C) É dever do condutor parar o seu veículo antes de transpor linha férrea ou entrar em via com preferência de passagem.
- D) Todo condutor deve dar a preferência aos pedestres apenas quando estes se encontram sobre a faixa de segurança.

16) É dever de todo condutor de veículo:

- A) Ultrapassar outro veículo em interseções.
- B) Acionar dispositivo luminoso indicador (luz de seta), antes de mudar de direção.
- C) Ultrapassar outro veículo.
- D) Quando se tratar de transporte coletivo, parar o veículo para atender ao sinal de passageiro em qualquer local.

17) O cinto de segurança é obrigatório em todas as vias do território nacional para:

- A) O condutor, somente.
- B) Condutor e passageiros do banco dianteiro.
- C) Condutor e passageiros dos bancos dianteiro e traseiro.
- D) Condutor e passageiros do banco traseiro.

18) Assinale a alternativa que completa a questão: Nas rodovias de pista dupla, onde não existir sinalização regulamentadora, a velocidade máxima será de _____ para automóveis, camionetas, motocicletas e demais veículos leves e de _____ para os veículos pesados.

- A) 110 km/h; 90 km/h.
- B) 80 km/h; 110 km/h.
- C) 110 km/h; 60 km/h.
- D) 90 km/h; 110 km/h.

19) O procedimento do condutor ao ser ultrapassado em uma rodovia é:

- A) Somente diminuir a velocidade.
- B) Sinalizar, diminuir a velocidade, deslocando para o acostamento.
- C) Deslocar-se para a faixa da direita e acelerar a marcha.
- D) Facilitar a ultrapassagem.

20) Nas vias com iluminação pública, o uso do farol alto à noite é:

- A) Previsão legal, estabelecida no CTB.
- B) Permitido, quando sob chuva forte.
- C) Proibido, pois deve ser usado o farol baixo.
- D) Permitido, somente se o farol baixo estiver com defeito.

21) Ao regular a velocidade, o condutor deverá observar constantemente:

- A) A sinalização, apenas.
- B) Condições físicas da via, do veículo e da carga, as condições meteorológicas e a intensidade do trânsito.
- C) Somente, a intensidade do trânsito.
- D) Obedecer, somente, aos limites de velocidade.

22) Numa via sinalizada, estando proibido o estacionamento e permitida a parada de veículos, o tempo de parada deve ser:

- A) O necessário para atender a uma urgência.
- B) Apenas o necessário para fazer uma pequena manobra.
- C) Restrito às situações de emergência.
- D) O necessário para o embarque ou desembarque de passageiros, desde que não prejudique os fluxos de veículos e pedestres.

23) Segundo o Código de Trânsito Brasileiro, só é permitido frear bruscamente o veículo quando:

- A) Encontrar o endereço que estava procurando.
- B) Perceber que entrou numa rua que você não queria.
- C) Tiver algum veículo muito próximo à sua traseira, para assustá-lo.
- D) For necessário, se a finalidade for evitar um sinistro.

24) Como são chamados os veículos que não têm prioridade de trânsito, nem livre circulação, mas possuem livre estacionamento e parada no local onde estiverem trabalhando?

- A) Veículos Prestadores de Serviço de Utilidade Pública.
- B) Veículos de Carga e Descarga.
- C) Veículos de entrega de gás e água mineral.
- D) Veículos de Transporte de Escolares.

25) Diante da situação ilustrada na imagem, onde o semáforo acabara de mudar para o verde onde os veículos 1 e 2 aparecem e o trânsito à frente encontra-se congestionado, é correto afirmar que:



- A) Os veículos 1 e 2 podem iniciar seu deslocamento.
- B) Somente o veículo 1 poderá iniciar seu deslocamento.
- C) Somente o veículo 2 poderá iniciar seu deslocamento.
- D) Nenhum dos dois veículos poderá iniciar seu deslocamento.

26) A circulação de bicicletas nos passeios somente será permitida, desde que devidamente sinalizado, autorizada pelo:

- A) Órgão máximo normativo de trânsito.
- B) Conselho Estadual de Trânsito.
- C) Órgão ou entidade com circunscrição sobre a via.
- D) Órgão máximo executivo de trânsito da união.

27) As crianças com idades de 1 a 4 anos, com peso entre 9 e 18 kg devem ser transportadas em:

- A) Bebê-conforto.
- B) Assento de elevação.
- C) Cinto de 3 pontos.
- D) Cadeirinha.

28) A transposição de faixas é um tipo de:

- A) Deslocamento lateral.
- B) Interseção.
- C) Logradouro.
- D) Via.

29) Analise a alternativa verdadeira:

- A) Toda interseção (cruzamento) não sinalizada é considerada mão única.
- B) Toda interseção (cruzamento) não sinalizada é considerada pista dupla.
- C) Toda interseção (cruzamento) não sinalizada é considerada mão dupla.
- D) Toda interseção não sinalizada é considerada preferencial.

30) Antes de colocar o veículo em circulação nas vias públicas, o condutor deverá verificar:

- A) A existência de equipamentos obrigatórios.
- B) O bom estado de funcionamento do veículo.
- C) O funcionamento dos equipamentos de segurança.
- D) Todas as afirmativas acima.