

PRONTO-ATENDIMENTO

MÓDULO 03- Atendimentos



NOMENCLATURA

EMERGÊNCIA: ALTA E MÉDIA COMPLEXIDADE

- SALA DE POLITRAUMA (PRIMEIROS SOCORROS)
- ÁREA DA AMBULÂNCIA

URGÊNCIA: BAIXA E MÉDIA COMPLEXIDADE

- PACIENTE CHEGA POR CONTA PRÓPRIA
- RECEPÇÃO/ESPERA /TRIAGEM
- CONSULTÓRIOS / EXAMES / COLETA / MEDICAÇÃO / OBSERVAÇÃO /SUTURA / GESSO
- PACIENTE PODE SER LIBERADO OU INTERNADO DIRETAMENTE

PRONTO-ATENDIMENTO OU UPA 24h: BAIXA E MÉDIA COMPLEXIDADE

- DIFERENÇA É QUE A PERMANECÊNCIA DO PACIENTE NÃO PODE ULTRAPASSAR 24H
- CASO PRECISE DE INTERNAÇÃO, DEVERÁ SER ENCAMINHADO PARA O HOSPITAL MAIS PRÓXIMO
- VANTAGEM: DESAFOGA AS URGÊNCIAS DOS HOSPITAIS GERAIS COM PACIENTES AMBULATORIAIS.
- PODE SER UMA UNIDADE **INDEPENDENTE**

RDC 50 - PÁG. 42/43 (URGÊNCIA/EMERGÊNCIA)

PÁG. 39 - ATENDIMENTO AMBULATORIAL

UNIDADE / AMBIENTE	DIMENSIONAMENTO	
	QUANTIFICAÇÃO (min.)	DIMENSÃO (min.)
<i>Ações Básicas de Saúde</i>		
Sala de atendimento individualizado	1	9,0 m ²
Sala de demonstração e educação em saúde	1	1,0 m ² por ouvinte
Sala de imunização	1	6,0 m ²
Sala de armazenagem e distribuição de alimentos de programas especiais		1,0 m ² por tonelada para empilhamentos com h= 2,0 m e com aproveitamento de 70% da m ² do ambiente
Sala de relatório		1,0 m ² por funcionário
<i>Enfermagem</i>		
Sala de preparo de paciente (consulta de enferm., triagem, biometria)		6,0 m ²
Sala de serviços		8,0 m ²
Sala de curativos / suturas e coleta de material (exceto ginecológico)		9,0 m ²
Sala de reidratação (oral e intravenosa)		6,0 m ² por paciente
Sala de inalação individual	1, obrigatório em unidades p/ tratamento de AIDS	3,2 m ²
Sala de inalação coletiva		1,6 m ² por paciente
Sala de aplicação de medicamentos		5,5 m ²
<i>Consultórios</i> ¹		
Consultório indiferenciado	NC=(A.B):(C.D.E.F.) *	7,5 m ² com dim. mínima=2,2 m
Consultório de serviço social – consulta de grupo		6,0 m ² + 0,8 m ² p/ paciente
Consultório de ortopedia		7,5 m ² ou 6,0 m ² (+ área de exames comum a outros consultórios com área mínima de 7,0 m ²). Dim. mínima de ambos=2,2 m
Consultório diferenciado (oftalmo, otorrino, etc.)		A depender do equipamento utilizado. Distância mínima entre cadeiras odontológicas individuais numa mesma sala = 1 m
Consultório odontológico coletivo		9,0 m ²
Consultório odontológico		
<i>Internação de Curta Duração</i> ²		
Posto de enfermagem e serviços	1 a cada 12 leitos de curta duração	6,0 m ²
Área de prescrição médica		2,0 m ²
Quarto individual de curta duração	1	10,0m ² = quarto de 1 leito 7,0m ² por leito = quarto de 2 leitos 6,0m ² por leito = quarto de 3 a 6 leitos N.º máximo de leitos por quarto = 6 Distância entre leitos paralelos = 1m Distância entre leito e paredes: cabeceira = inexistente; pé do leito = 1,2m; lateral = 0,5m Na pediatria e na geriatria devem ser previstos espaços para cadeira de acompanhante ao lado do leito
Quarto coletivo de curta duração		

PROGRAMA DE ARQUITETURA PARA PRONTO-ATENDIMENTO

- ▶ SEMELHANTE AO PROGRAMA DE URGÊNCIA E EMERGÊNCIA ACRESCENTANDO:
 - ▶ SETOR DE IMAGEM PEQUENO (RAIO-X, TOMOGRAFIA, ULTRASSONOGRAFIA, ELETROCARDIOGRAMA)
 - ▶ COLETA E LABORATÓRIO INTRA-HOSPITALAR
 - ▶ CENTRAL DE GASES MEDICINAIS
 - ▶ ALMOXARIFADO E FARMÁCIA
 - ▶ VESTIÁRIO DE FUNCIONÁRIOS / CONTROLE DE ACESSO
 - ▶ ÁREAS ADMINISTRATIVAS E COPA DE FUNCIONÁRIOS
 - ▶ ABRIGO DE RESÍDUOS
 - ▶ ROUPA LIMPA / ROUPA SUJA
 - ▶ NECROTÉRIO

UPA 24H
 $33,70 \times 61,10 = 2.059\text{m}^2$

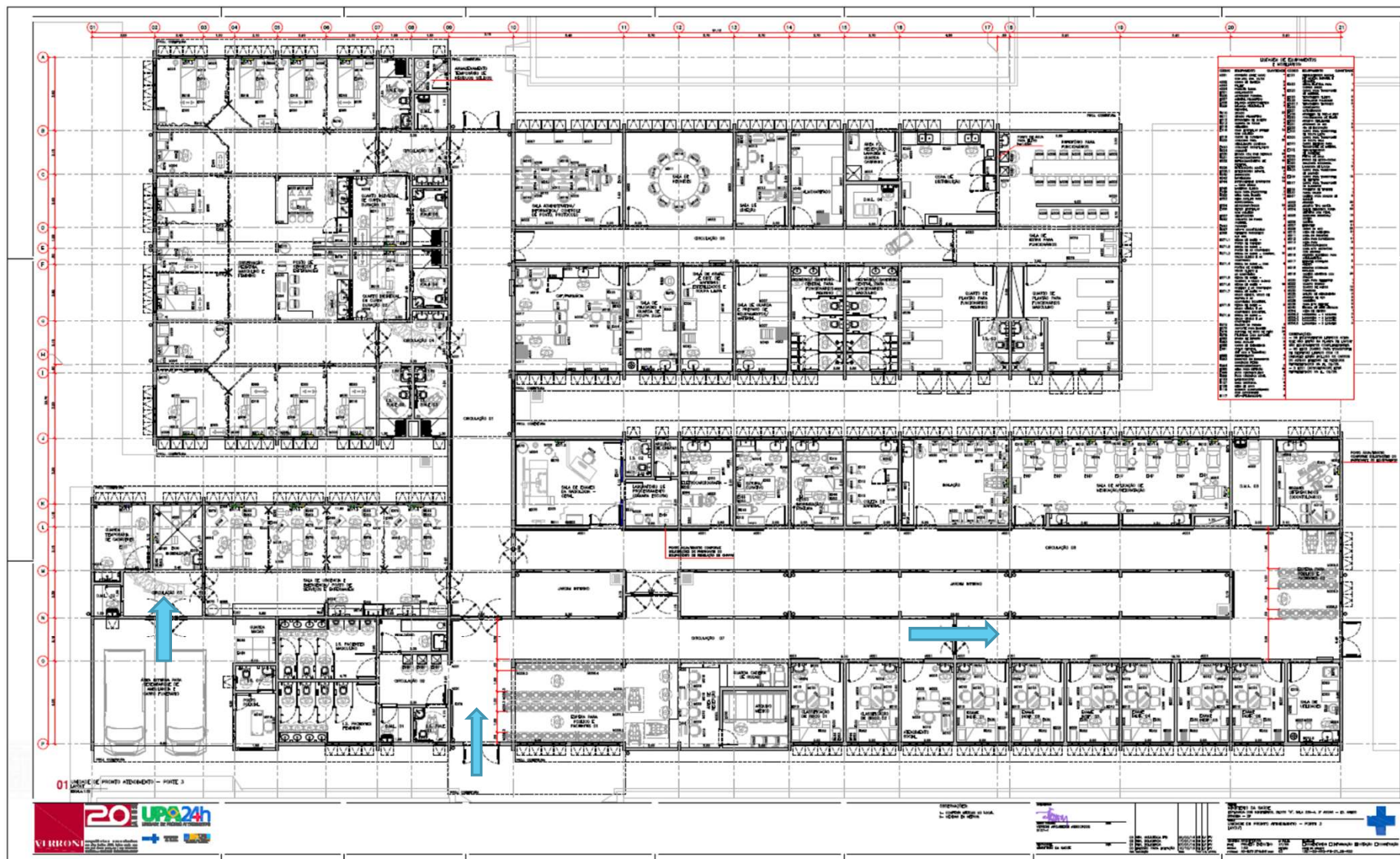

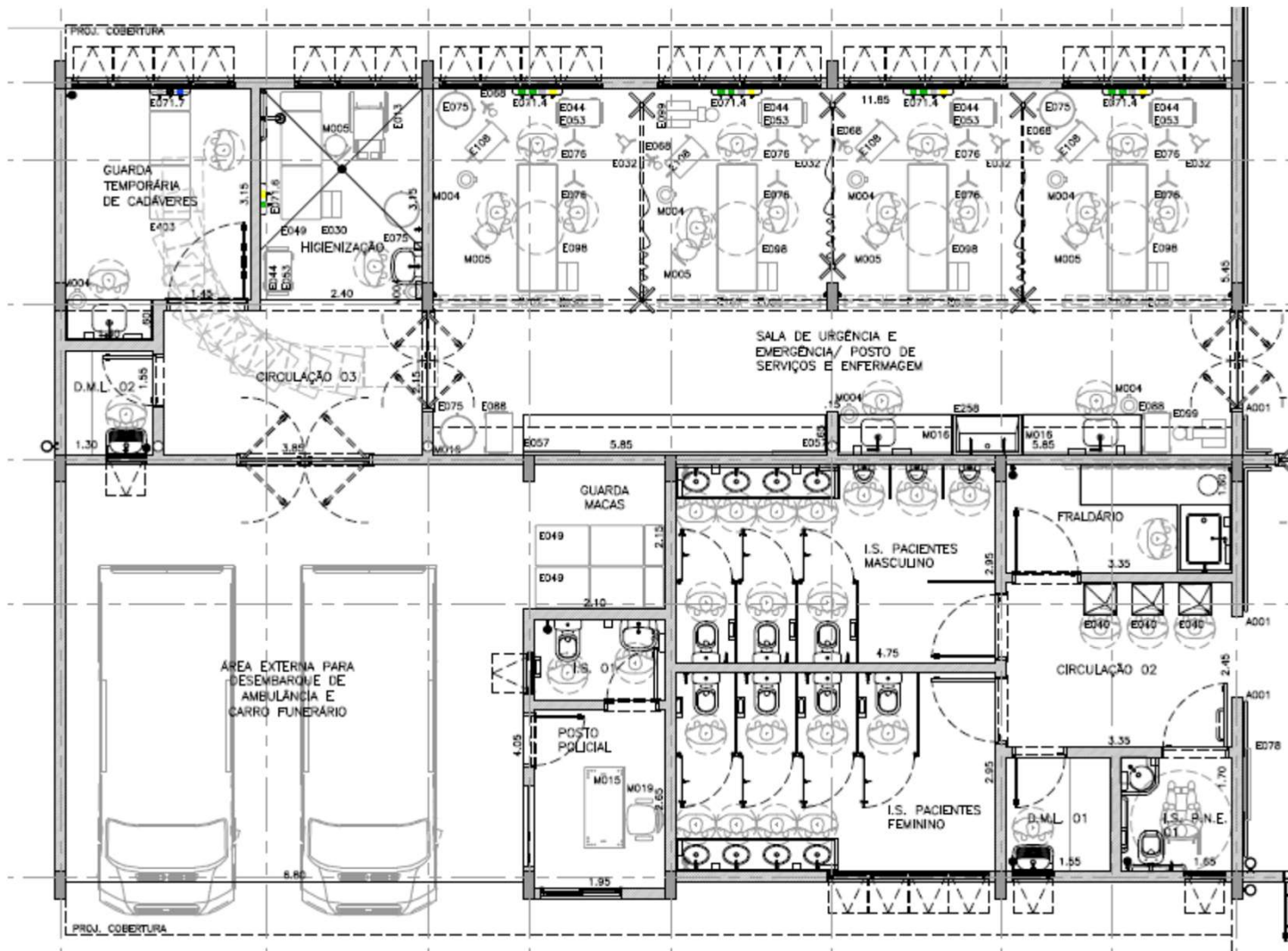

SALA DE TRAUMA/EMERGÊNCIA



PRONTO - ATENDIMENTO

1.200 m²

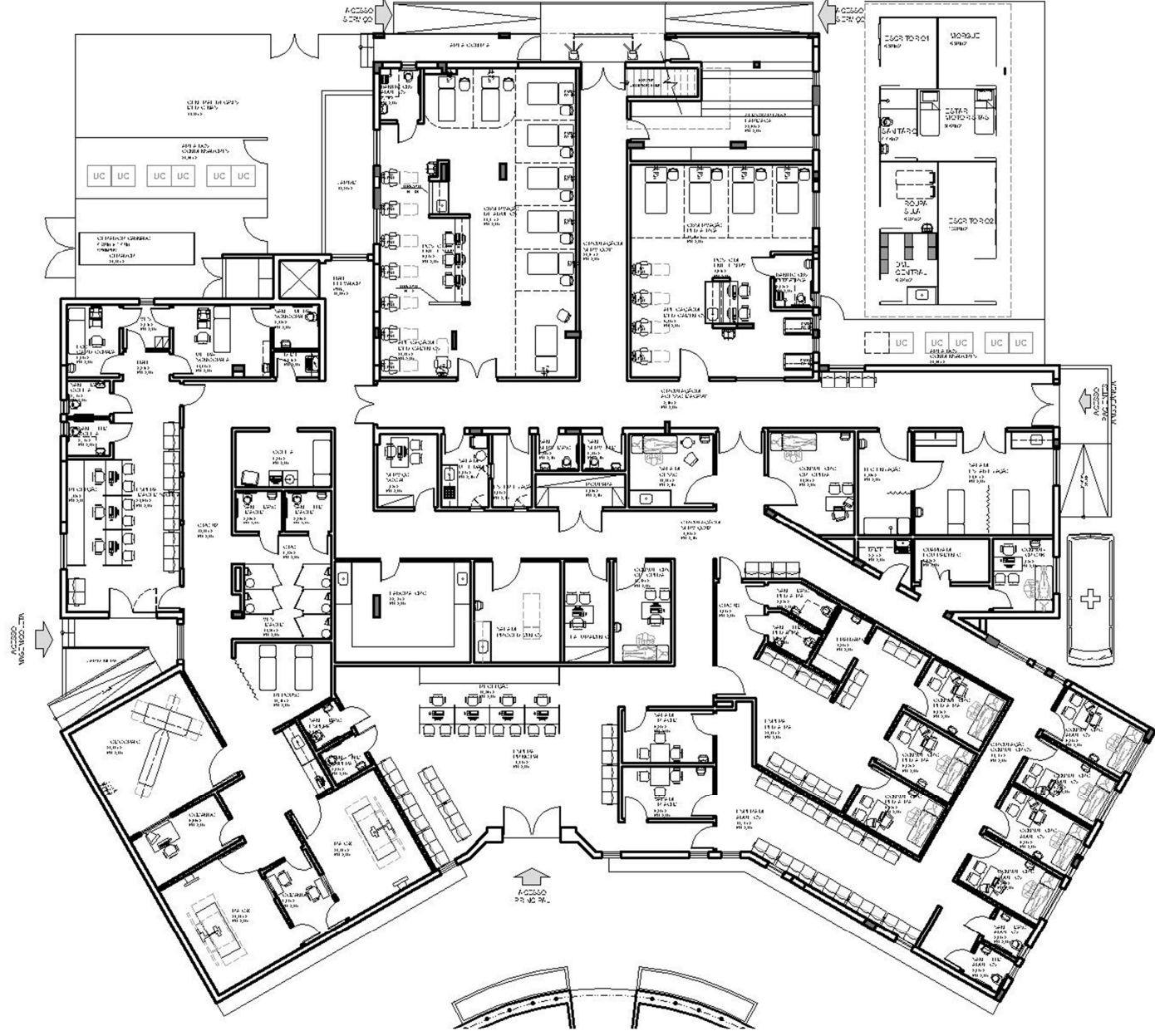

PRONTO - ATENDIMENTO

1.200 m²

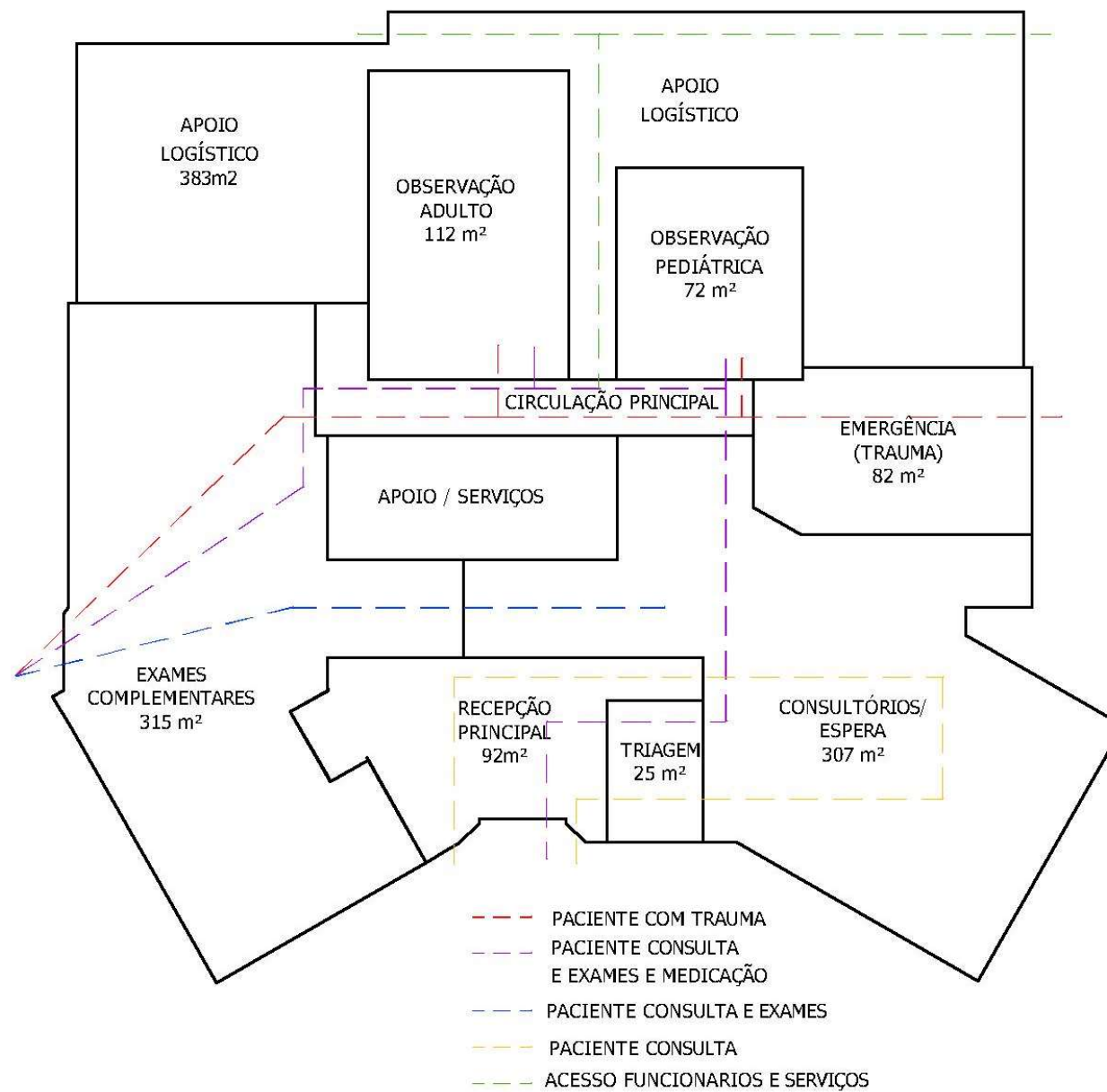

SETOR DE IMAGEM

2 RAIOS-X

T.C.

ULTRA

ECOCARDIOGRAMA

REPOUSO

COLETA / LAB

ÁREA=315m²

