

# MATERIAL DE APOIO

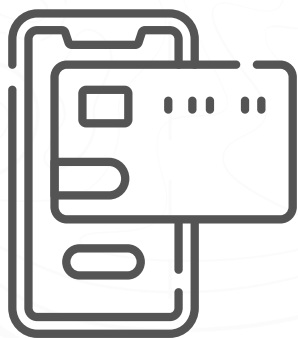

nível ouro

**Operando a  
Máquina de Milhas**

**CARTÃO DE  
CRÉDITO**



# CARTÃO DE CRÉDITO

Para acumular milhas, é importante ter um bom cartão de crédito, que acumule muitas milhas.

Existem cartões que acumulam milhas para cada dólar gasto (ex. 2,2 pontos para cada dólar gasto), outros, acumulam para cada real gasto (ex. 1 ponto para cada real gasto) e outros que te dão cashback (ex. 1% do dinheiro de volta).

**A OPÇÃO DE RECEBER MILHAS É  
MUITO MELHOR QUE CASHBACK!**



**TENHA O  
CARTÃO DE  
CRÉDITO  
SOMENTE  
ENQUANTO ELE  
TE OFERECER OS  
MELHORES  
BENEFÍCIOS.**



nível ouro

**OPERANDO A MÁQUINA DE MILHAS**



# CARTÃO DE CRÉDITO

## CARTÕES CONFORME A RENDA

- **ATÉ R\$4.000,00**

- LINHA GOLD
- ACUMULAM ENTRE 1 E 1,2 PONTOS PARA CADA DÓLAR GASTO
- EX. CARTÃO PÃO DE AÇÚCAR GOLD -> 1 PONTO POR REAL GASTO - DE R\$4.000,00 A R\$7.000,00

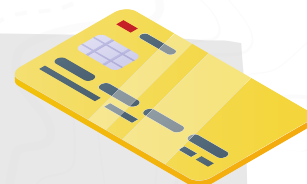

- **DE R\$4.000,00 A R\$7.000,00**

- LINHA PLATINUM OU GRAFITE
- ACUMULA 1,5 PONTOS POR DÓLAR GASTO
- EX. CARTÃO PÃO DE AÇÚCAR PLATINUM -> 1 PONTO POR REAL GASTO



nível ouro

**OPERANDO A MÁQUINA DE MILHAS**



# CARTÃO DE CRÉDITO

## CARTÕES CONFORME A RENDA

- **DE R\$7.000,00 A R\$12.000,00**

- LINHAS BLACK E INFINITE
- ACUMULA 2 PONTOS POR DÓLAR GASTO
- ACESSO A SALAS VIP
- SEGURO VIAGEM E DE CARRO



- **DE R\$12.000,00 A R\$20.000,00**

- ELO NANQUIN DINERS, AMERICAN EXPRESS TPC, SANTANDER UNLIMITED E BB VISA ALTUS
- ACESSO A MAIS SALAS VIP -> STATUS EM HOTÉIS
- ACUMULA 2,2 PONTOS PARA CADA DÓLAR GASTO
- CONCIERGE, CARRO, ETC



nível ouro

**OPERANDO A MÁQUINA DE MILHAS**



# CARTÃO DE CRÉDITO

## CARTÕES CO-BRANDED

- PONTUAÇÃO DIRETA NAS CIAS AÉREAS DOS CARTÕES
- GERALMENTE PONTUAM MAIS DO QUE OS CARTÕES TRADICIONAIS
- BENEFÍCIOS DENTRO DA CIA AÉREA



Ex: Infinite + Tudo Azul: Passagem aérea grátis a partir de um valor gasto, sem gastar as suas milhas.

Ex.2: Cartão da Latam: Cupons de upgrade de categoria (também em parceiras).

Lembre-se de adquirir esses cartões em promoções  
→ Avisos de promoções no grupo exclusivo de alunos.

Qual eu devo escolher? Avalie seu objetivo de pontuação.



nível ouro

**OPERANDO A MÁQUINA DE MILHAS**



# CARTÃO DE CRÉDITO

## MAIORES ERROS AO UTILIZAR O CARTÃO DE CRÉDITO

1) Utilizar o cartão de forma descontrolada e não conseguir pagá-lo. Os juros do cartão de crédito são altíssimos!

2) Transferir seus pontos para os programas das cias aéreas sem bônus

3) Pagar anuidades muito altas nos cartões de crédito.

Formas de não pagar anuidade:

- Conversar com o gerente
- Gastar o mínimo para isenção
- Investir dinheiro no banco

**IMPORTANTE:** Se seus gastos não ultrapassam muito o limite mínimo para isenção de anuidade, não vale a pena ter outro cartão (a menos que neste outro você não pague anuidade).



nível ouro

**OPERANDO A MÁQUINA DE MILHAS**



# CARTÃO DE CRÉDITO

## QUANTOS CARTÕES DEVO TER?

- Se você quiser ter benefícios específicos de alguns cartões, pode ser que valha a pena ter mais de um.
- Se somente você for utilizar, você pode ter 1 cartão específico para acúmulo de milhas, concentrando seus gastos no que der mais pontos e solicitar outros para completar o limite caso necessário.



nível ouro

**OPERANDO A MÁQUINA DE MILHAS**





nível ouro

## Operando a Máquina de Milhas

 @goesrodrigo

 Rodrigo Góes

 suporte@fabricademilha.com

 rodrigogoesblog.com.br

