

PROVA GERAL

01) A via caracterizada por acessos especiais com trânsito livre, sem interseções em nível, sem acessibilidade direta aos lotes lindeiros e sem travessia de pedestres em nível, cuja velocidade máxima permitida é de 80 km/h, é chamada de:

- A) Arterial.
- B) Coletora.
- C) Estrada.
- D) Trânsito rápido.

02) Alguns dispositivos existentes em seu veículo têm a finalidade de diminuir a poluição lançada ao ambiente. Isso é feito através da redução do consumo de combustível e melhor controle na emissão de gases poluentes. Qual dispositivo não agrega às funções acima mencionadas?

- A) A injeção eletrônica.
- B) O carburador.
- C) O catalisador.
- D) A sonda lambda.

03) O que regulamenta a placa R-24a?

- A) Virar à direita.
- B) Siga em frente.
- C) Passagem obrigatória.
- D) Sentido de circulação da via/pista.



04) Estacionar o veículo em locais e horários de estacionamento e parada proibidos pela sinalização (placa: proibido parar e estacionar) é infração:

- A) Média.
- B) Gravíssima.
- C) Grave.
- D) Leve.

05) Localize a metade inferior do osso esterno, subindo dois dedos a partir do início da costela. Esse é um dos procedimentos para executar a massagem cardíaca que deve ser repetida a cerca de ____ por minuto:

- A) 12 a 15 vezes.
- B) 30 a 60 vezes.
- C) 100 vezes.
- D) 60 a 120 vezes.

06) Não é causa da diminuição da aderência do veículo:

- A) Óleo na pista.
- B) Excesso de velocidade.
- C) Pista escorregadia.
- D) Pneus em bom estado de conservação.

07) A placa SAU-01 indica:

- A) Posto de socorro médico junto ou próximo à via.
- B) Escola próxima à via.
- C) Área de estacionamento.
- D) Hotel.



08) RENAVAL é o:

- A) Registro Nacional de Veículos Motorizados.
- B) Registro Nacional de Veículos Automotores.
- C) Registro Nacional de Veículos Automotivos e Motorizados.
- D) Registro Nacional de Condutores Motorizados.

09) Chove forte e o limpador de para brisa de seu veículo não está sendo suficiente para manter a visibilidade.

Nessa situação você:

- A) Abre as janelas e prossegue o trajeto.
- B) Acelera mais para dissipar os pingos de chuva.
- C) Para o veículo em local seguro e aguarda.
- D) Liga os faróis altos.

10) A placa A-14 adverte que, à frente, você vai encontrar:

- A) Um semáforo.
- B) Um canteiro de obras.
- C) Um cruzamento.
- D) Uma parada obrigatória.



11) No interior de túneis extensos é aconselhável instalar exaustores, porque nesse ambiente acumula-se:

- A) Partículas de fumaça, somente.
- B) Gases tóxicos, somente.
- C) Partículas de vapor d'água, somente.
- D) Gases e partículas de fumaça.

12) Quanto tempo de habilitação na categoria "B" um condutor precisa ter para habilitar-se na categoria "E"?

- A) Não é permitido mudar da categoria "B" diretamente para a "E".
- B) 1 ano.
- C) 2 anos.
- D) Não existe interstício.

13) O aparecimento de trepidação sentida no volante de direção sempre que o veículo alcançar uma determinada faixa de velocidade é sinal da necessidade do trabalho de manutenção indicada com:

- A) Balanceamento das rodas.
- B) Troca do fluido de freios.
- C) Lubrificação da caixa de direção.
- D) Verificação dos valores de cambagem.

14) Terá preferência o veículo que se aproximar pela via à sua direita quando:

- A) Estiver transportando passageiros, apenas.
- B) O cruzamento for sinalizado com semáforo ou placa "PARE".
- C) Estiver transitando em maior velocidade que a sua.
- D) O cruzamento não for sinalizado.

15) O condutor de veículo que deixar de dar preferência de passagem a pedestre portador de doença física, crianças e idosos que estejam concluindo a travessia, mesmo que ocorra sinal verde para o veículo, comete infração:

- A) Gravíssima.
- B) Grave.
- C) Média.
- D) Leve.

16) No caso de cassação da CNH, poderá o condutor se reabilitar. Qual o procedimento necessário?

- A) Refazer os exames de sanidade física e mental.
- B) Refazer somente o exame de direção depois de 1 a 12 meses.
- C) Decorridos 6 meses, todos os exames deverão ser feitos.
- D) Após dois anos, deverá o condutor submeter-se a todos os exames que são exigidos para habilitação.

17) Dispositivo destinado ao controle de ruído do motor é equipamento obrigatório para veículos:

- A) Reboques ou semirreboques.
- B) De propulsão humana e de tração animal.
- C) Automotores (motores a combustão).
- D) Elétricos.

18) Em uma curva, a diminuição brusca da velocidade provoca transferência de massa fazendo com que o eixo dianteiro fique mais:

- A) Pesado que o eixo traseiro, tendendo a "desgarrar a traseira".
- B) Leve que o eixo traseiro, tendendo a "desgarrar a dianteira".
- C) Pesado que o eixo traseiro, tendendo a "desgarrar a dianteira".
- D) Leve que o eixo traseiro tendendo a "desgarrar a traseira".

19) A seta direcional da cor branca, inscrita no pavimento significa:

- A) Retorne à esquerda.
- B) Siga em frente.
- C) Vire à esquerda.
- D) Siga em frente ou vire à esquerda.



20) Dirigindo um veículo, ao se aproximar de um cruzamento com sinal luminoso, você observa que a luz amarela está acesa. Neste caso, você deve:

- A) Diminuir a velocidade do veículo e passar.
- B) Diminuir a velocidade e parar o veículo.
- C) Observar o tráfego dos veículos e passar.
- D) Frear bruscamente o veículo.

21) A injeção eletrônica é uma das inovações da década de 90 e veio para substituir o "velho" carburador. Sobre ela, marque a incorreta:

- A) Sua manutenção deve ser feita a cada 20.000 km.
- B) Os bicos injetores são os elementos que mais precisam de reparos.
- C) Por ser um componente eletrônico, dispensa manutenção periódica.
- D) Agrega mais eficiência ao sistema de alimentação.

22) Manter a cabeça mais baixa que o corpo é socorro prestado à vítima:

- A) Em estado de choque.
- B) Com ferimentos na cabeça.
- C) Com as pupilas dilatadas.
- D) Com temperatura baixa.

23) Em uma situação de emergência, poucos condutores conseguem controlar a pressão sobre o pedal de freio. Na maioria das vezes, a força aplicada é superior ao atrito dos pneus com o solo. Isso provoca:

- A) Travamento das rodas.
- B) Derrapagem.
- C) Distância maior de frenagem.
- D) Todas estão corretas.

24) O condutor que trafegar pela contramão em via de sentido único, comete uma infração:

- A) Leve.
- B) Gravíssima.
- C) Grave.
- D) Média.

25) Diante da situação ilustrada na figura, o condutor do veículo 1 (vermelho) poderá parar:

- A) Para realizar operações de carga e descarga de mercadorias.
- B) Por cerca de 5 minutos, desde que o condutor permaneça no veículo.
- C) Pelo tempo estritamente necessário para embarque e desembarque de passageiros.
- D) Por tempo indeterminado, desde que deixe o motor ligado.

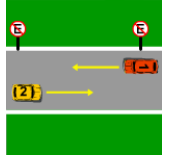

26) O condutor que participar de competição esportiva na via pública sem autorização, sofrerá as seguintes penalidades:

- A) Apreensão da CNH.
- B) Multa e apreensão dos veículos.
- C) Multa (10 vezes), suspensão do direito de dirigir e curso de reciclagem.
- D) Multa e retenção do veículo.

27) O que é fratura exposta?

- A) Quando um pedaço do osso atravessa a pele, ficando exposto externamente.
- B) Luxação externa.
- C) Lesão onde o músculo aparece entre a pele.
- D) Fratura parcial dos ossos.

28) Poluição ambiental é a alteração desfavorável do meio ambiente pelos subprodutos e resíduos químicos resultantes de atos da atividade humana. Suas consequências são:

- A) Aumento da produtividade industrial.
- B) Degradação da natureza.
- C) Benefícios aos rios e mares.
- D) Melhoria dos seres humanos.

29) Escolha a alternativa que completa a frase: "Será conferido ao candidato, aprovado em todos os exames exigidos à habilitação, o documento denominado _____ com validade de _____."

- A) Autorização para conduzir ciclomotor ou Carteira Nacional de Habilitação; 01 ano.
- B) Autorização para conduzir ciclomotores ou Carteira Nacional de Habilitação; 05 anos.
- C) Autorização para conduzir qualquer veículo automotor; 01 ano.
- D) Autorização para Conduzir Ciclomotores provisória ou Permissão Para Dirigir (PPD); 01 ano.

30) Em uma via onde existir dificuldade de deslocamentos com rapidez, devido ao engarrafamento no trânsito, o condutor deverá:

- A) Mudar de faixa de rolamento.
- B) Manter-se calmo.
- C) Desligar o veículo.
- D) Buzinar sem parar.