



# Introdução ao Mercado

## Aula #01

# AULA #01

O início  
Composição de uma Agência  
A linguagem Publicitária  
Produtoras e Estúdios  
Ilustra de Antes e Hoje

**PRESS START**

# ✧ ✧ O INÍCIO ✧ ✧



# Doug Lira

---



Caricaturista em 2006. Trabalhou no mercado editorial. Publicou quatro histórias em quadrinhos. Atuando como ilustrador publicitário desde 2011, na Neogama BBH, Ogilvy SP, VML Y&R, AKQA, Lola Normajeon, David SP.

[Instagram - Portfolio - Twitter](#)



# 2006 - 2008

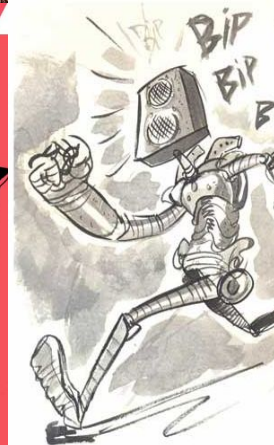
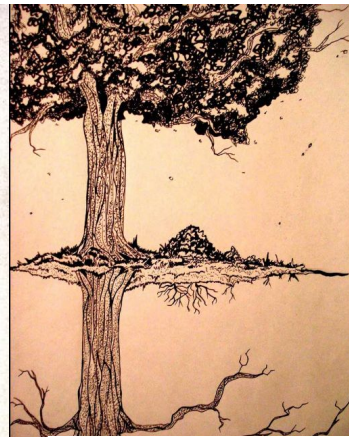
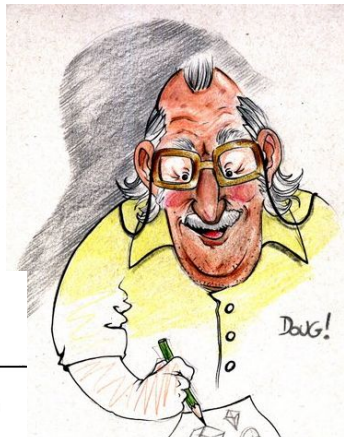

# 2009 - 2010





# 2011

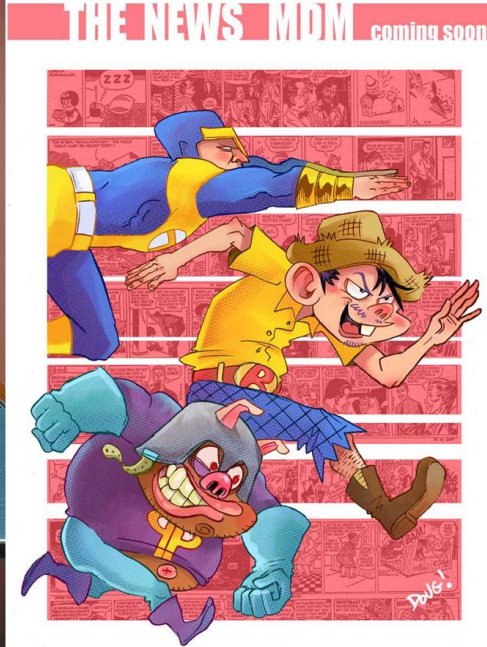

## O Fabuloso Destino de ROGER ABREIDUFASSIN



✧ ✧ "Agência de publicidade é uma empresa contratada para planejar, **criar**, executar e divulgar ✧ ✧  
campanhas de propaganda e marketing para outras marcas e empresas. Para atingir seus objetivos,  
ela pode executar diferentes serviços, os quais envolvem texto, foto, áudio e vídeo."

Link: <http://agenciahanzo.com.br/2021/09/22/agencia-de-publicidade-entenda-o-que-e-e-como-funciona/>



# Clientes



# NEOGAMA BBH

Neogama foi fundada em 22 de Junho de 1999 por Alexandre Gama. E em 2018 a Publicis Communications, rede criativa do Publicis Groupe, decidiu consolidar duas de suas operações de publicidade no Brasil: a Leo Burnett Tailor Made absorve a Neogama.

The logo for Neogama, featuring the word "NEO\_" in a bold, black, sans-serif font above the word "GAMA" in a larger, bold, black, sans-serif font, all set against a solid yellow background.

**NEO\_  
GAMA**

The logo for Leo Burnett, featuring the name "Leo Burnett" in a black, cursive script font, with a small "TM" trademark symbol to the right.

*Leo Burnett* <sup>TM</sup>



# NEOGAMA BBH



# NEOGAMA BBH





# NEOGAMA BBH



# NEOGAMA BBH



Quem ficou curioso pra ver este portfólio ele tá nos meus destaques do instagram [@liradoug](#)

# NEOGAMA BBH

**QUAL A SUA  
PRETENSÃO  
SALARIAL?**



NEOGAMA BBH







**DOIS?**

**CONTRATADO!**



# NEOGAMA BBH



# NEOGAMA BBH

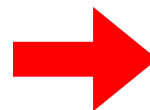



# NEOGAMA BBH





# NEOGAMA BBH

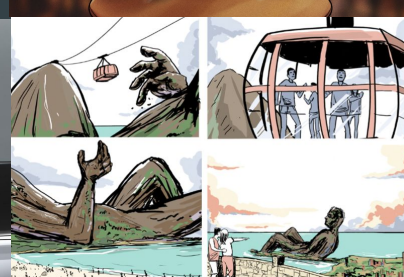
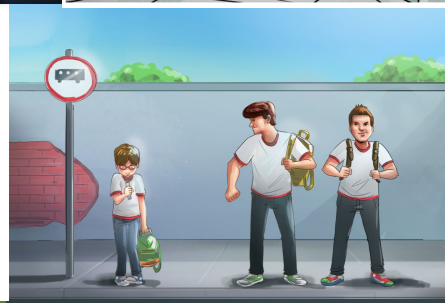
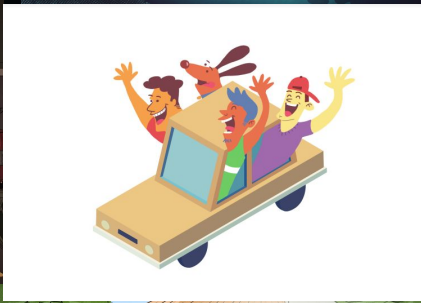

# Como Funciona?

## Agência

---

- Atendimento
- Tráfego
- Planejamento
- Criação
- Mídia
- Produção



# Atendimento

O **atendimento publicitário** é a área que faz a ponte entre a agência e o cliente. Nas agências de publicidade, os profissionais da área são responsáveis pela prospecção de novos clientes, assim como manter um bom relacionamento com os atuais.

No dia a dia, é o setor que realiza a coleta do briefing de um novo cliente ou de uma campanha, faz a ponte dessas informações com o setor de planejamento e de criação, realiza a aprovação interna da campanha, assim com a aprovação do cliente.

A ideia do Atendimento é dar o que o cliente precisa, e não o que ele quer.



# Tráfego

Nas pequenas agências quase não se vê, mas em empresas maiores é mais comum ter um tráfego.

Essa função está relacionada a dar mais fluidez aos processos internos da agência, garantindo agilidade nas etapas a serem cumpridas para a entrega de uma campanha.

Em resumo é a **pessoa que vai ficar de olho no prazo final.**

Basicamente a pessoa que está de olho em todas as entregas, incluindo o Diretor de Criação.

Tráfego



Tráfego



# Planejamento

O **planejamento** organiza as informações vindas do cliente e do atendimento, e direciona a criação.

Uma das estratégias de planejamento é o brainstorm, reunião na qual todos os profissionais responsáveis pela campanha conversam visando ter ideias que possam contribuir na elaboração de um resultado mais criativo e alinhado com as expectativas do cliente.

O setor também é o responsável pela verba disponível para a campanha, alinhando o orçamento com o que poderá ser produzido.

Um bom **planejamento** sabe fazer uma boa pesquisa, está sempre bem informado, conhece as estratégias de comunicação, e tem aquele conhecimento sobre o mercado de atuação do cliente, e muito mais.



# Mídia

A mídia é o setor responsável por cuidar de uma parte do orçamento do cliente e definir os melhores canais para realizar a divulgação de uma campanha, peça ou anúncio. Geralmente é a mídia quem define onde vai ser veiculado a campanha. E com isso a criação sabe exatamente o que fazer!

O profissional deve ter contato com as diferentes mídias, garantindo que a campanha possa ser executada como planejada e utilizando a melhor estratégia de divulgação para o caso. A negociação com os veículos faz parte do dia a dia dessa função.

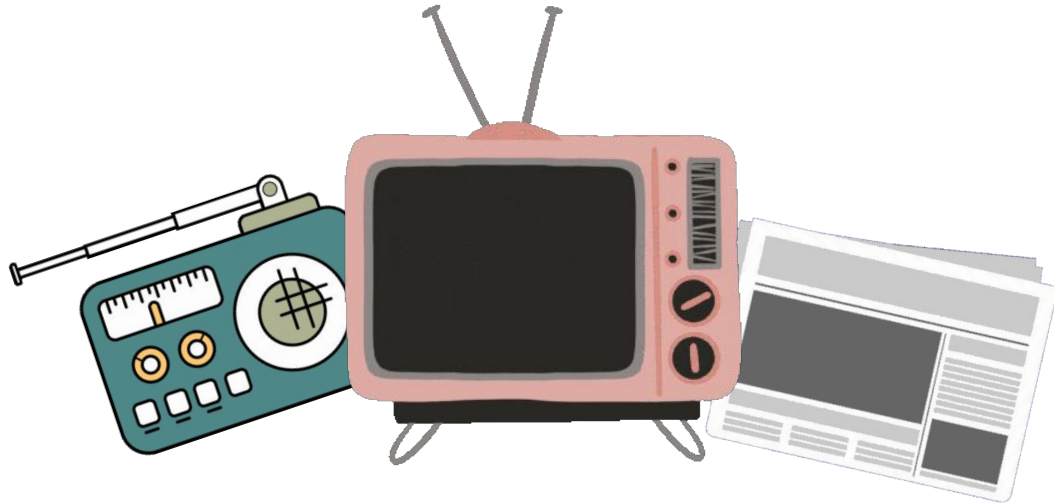

# Art buyer e Produção

---

Essa área **difficilmente** é encontrada dentro das agências atualmente, sendo que boa parte da execução das campanhas audiovisuais são **terceirizadas** para empresas especializadas.

O **art buyer** é a pessoa ou departamento na agência de publicidade que faz a ponte entre o diretor de arte e cliente com os fotógrafos e/ou ilustradores. É responsável por indicar o profissional adequado de acordo com o trabalho, realizar pesquisa, negociar custos e gerenciar o processo de produção até a entrega final do trabalho.

O **produtor/producer** na maioria das vezes atua em uma área específica. Ele produz o figurino, a locação, o cenário ou casting entre outras muitas coisas de acordo com o briefing apresentado pelo art buyer / diretor de arte e cliente.





# Criação

É na criação que a ideia do cliente ganha vida, é lá que se decide o tom da campanha e estética.

A criação pode ter que desenvolver um anúncio gráfico, identidade da marca, spot de rádio, roteiro de TV, logotipo, embalagem de produto etc. sendo importante a versatilidade dos profissionais para atuar com esses diferentes formatos e compreender as particularidades estéticas e conceituais de cada um deles.

Normalmente a área é composta por um Diretor de Criação, **Diretor de Arte**, **Redator**, Assistente de Arte e Designer Gráfico, mas é importante que se saiba que outros colaboradores podem fazer parte da equipe.



**Diretor de Criação**  
Creative Director

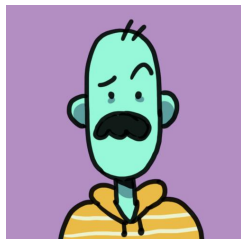

**Diretor de Arte**  
Art Director

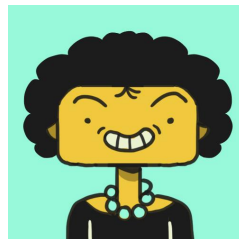

**Redatora**  
Copywriter/CW

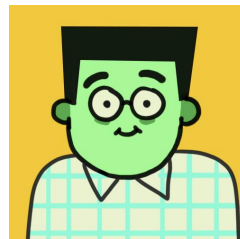

**Ilustrador/ Designer**  
Illustrator





## Da ideia à produção!

*Hoje em dia é a terceirização de algumas etapas de uma campanha publicitária. Exemplo da Factory Animation, um estúdio de ilustração BR. Que presta serviço para algumas agências do país.*

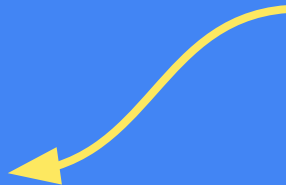

>> **LEÃO  
IDEIAS  
SOCIAL  
Q4-Q1**



CONNECT

# Vinheta pro Verão Virar

4 vídeos-curtos com breaks  
criativos que transformam verão  
em leão.

*pilar**editoria*

ALWAYS SUMMER

VERÃO A TODO MOMENTO

## Entregáveis

**4 animações de até 15" ( incluindo sound effects e PSD dos elementos e personagens)**

**1 trilha para todos os filmes**

**1 locução que pode ser usada em todos os filmes (opcional)**

**2 cartelas com lettering que podem ser usadas em todos os filmes**

Letterings:

- Leão é bom pra que?
- É bom pra virar Verão/leão.

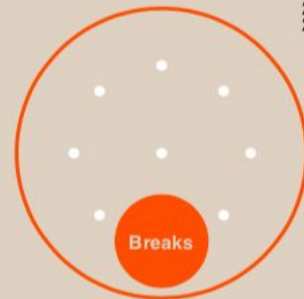

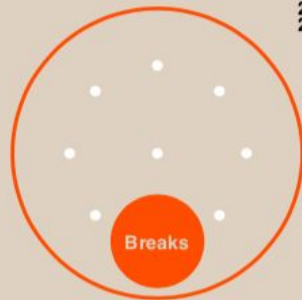

## #1

## Break com Pet:

## Cena 1:

## Lettering: Leão é bom pra que?

Vemos um jovem no sofá, suando enquanto o ventilador não vira pra ele de volta. No chão, um doguinho olha pra ele, com a língua pra fora.

## Cena 2:

*Zoom No Jovem / Zoom No Doguinho Morrendo De Calor.*

Ele pega seu chá leão

## Cena 3:

## Lettering: É bom pra virar Verão/leão.

Ela toma um gole de chá, e no **drinking shot**, vemos a cena inteira virar de uma maneira divertida.

## Cena 4:

Vemos agora num gira-gira, se refrescando, os dois com a língua de fora e óculos escuros.





01



02

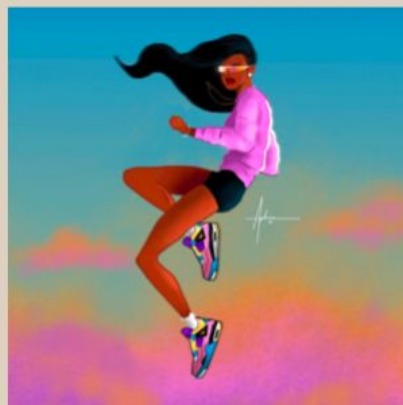

03



04

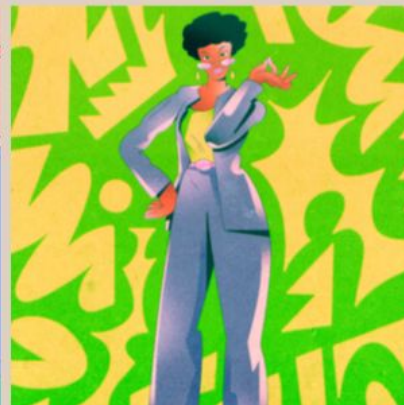

01



02



03

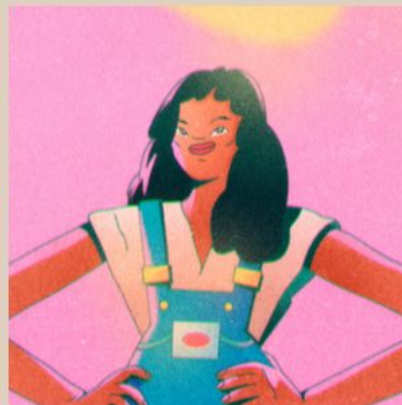

04





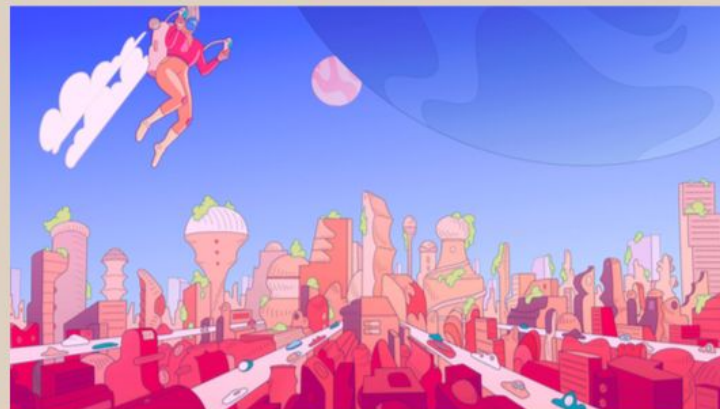

REFS

# ELEMENTOS BR + NOSTÁLGICO



# REFS TRANSIÇÕES







REFS

# LETTERINGS



01

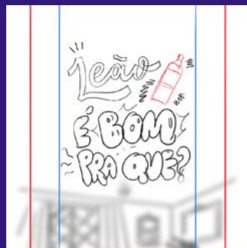

02



03



04



05



06



07



08



09



10



11

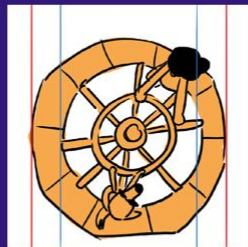

12



13

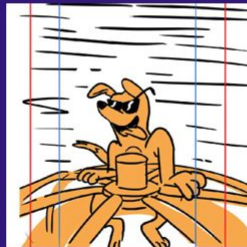

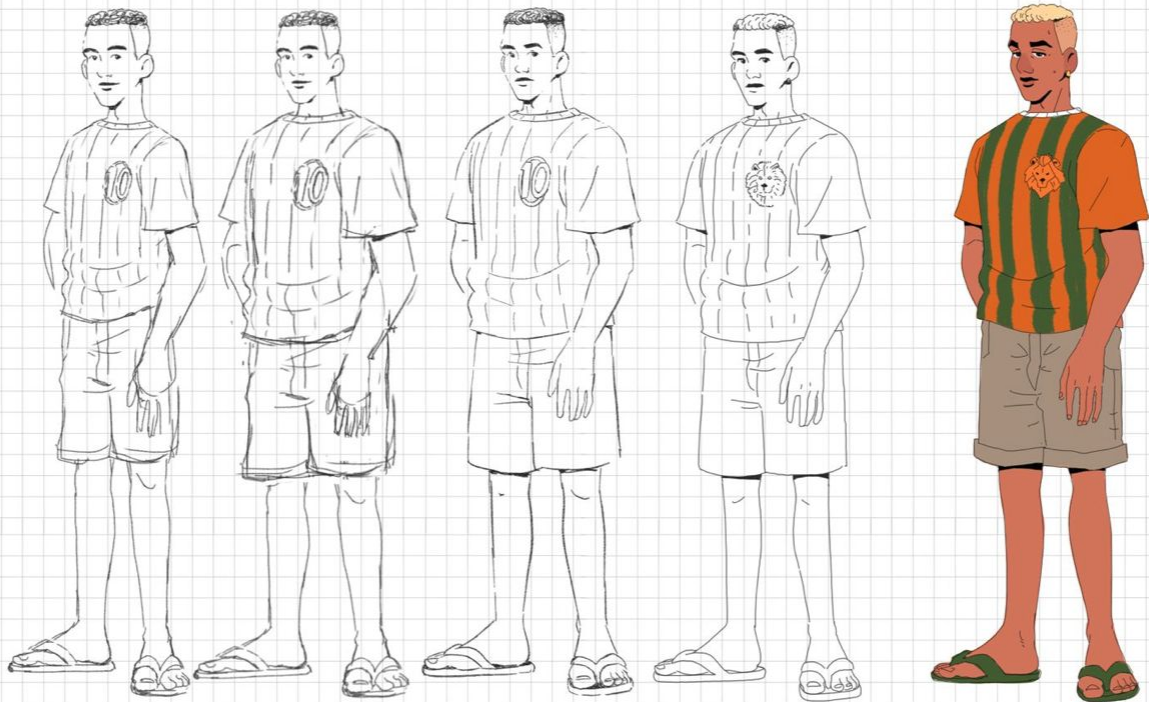

A

B

C

D

- 001 -



# Personagens





# Leão







# Leão

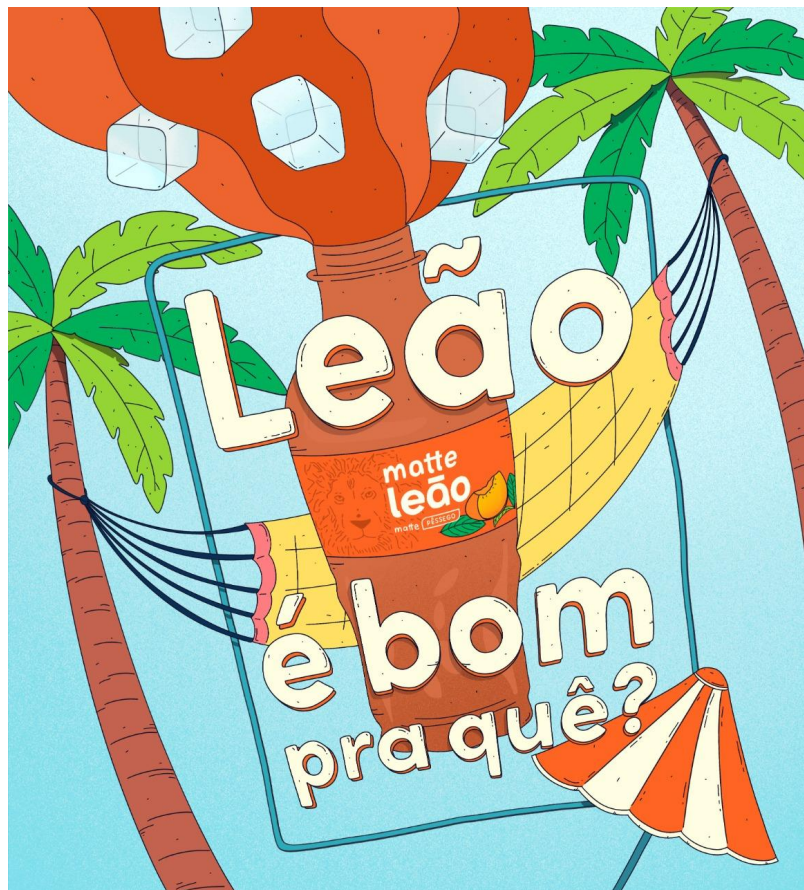

# Leão



# Leão

---





# Leão



**Cliente**  
Chás Leão

**Agência**  
Ogilvy

**Apresentação**  
Online

**Produtora**  
Factory

**Data**  
05/01/2023

**Filme 01**

**Chás Leão**





# Leão



# Leão

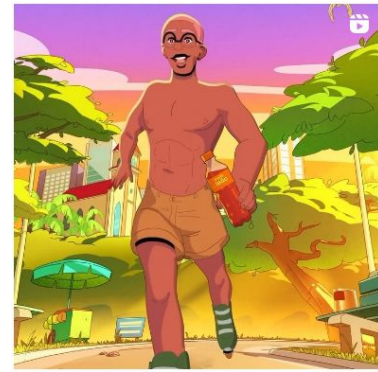
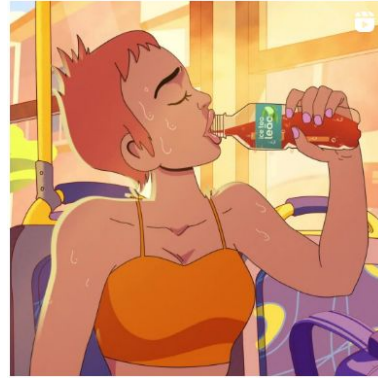

<https://www.instagram.com/chasleao/>



# Ilustração de antes e hoje





# 2000-2010

*Mercado publicitário*

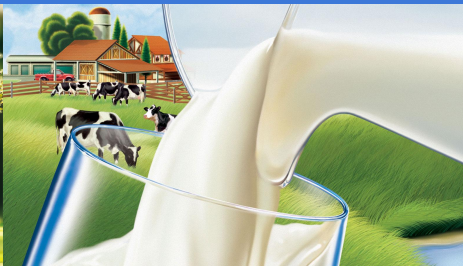



# 2010-2020

*Mercado publicitário*



# Produtoras e Studios



Bullpen Studio



**GOLDEN  
WOLF**



Wonderlust Studio



Noodle Studio



Zombie Studio

**Vetor Zero**



ALTON animation



Black Madre



CONSULADO Animation

PIGEON  
STUDIO

Pigeon Studio



**DIRTY  
WORK**



Clubcamping.tv



Le Cube



BUCK



Histeria !



Estúdio Ícone .

**THE LINE**



Roof Studio

*Factory*

# Agências

ALMAPBBDO

artplan

BETC  
HAVAS



Publicis  
WORLDWIDE

Leo Burnett™

+ WUNDERMAN  
THOMPSON

VMLY&R

DPZ&T

W McCann

AFRICA

<https://www.meioemensagem.com.br/comunicacao/maiores-agencias-de-publicidade-do-brasil>

# RESUMO

---

- O primeiro contato com o cliente e coleta de briefing é feita pelo atendimento
- Em seguida, o tráfego determina o cronograma para a criação da peça
- Depois, todas as informações que não estão no briefing são identificadas e acontece reunião de brainstorming entre planejamento, pesquisa e criação
- Na sequência, a criação e a redação transformam as melhores ideias discutidas em peças publicitárias
- A mídia, começa a negociar o local no qual a peça será veiculada
- No caso da campanha audiovisual, o próximo passo é gravar a peça e realizar a edição final com a produção
- Por fim, o atendimento aprova a peça internamente e com o cliente.



# TAREFA

## Aula 01

---

- Entrar no site das agências e produtoras. Fuçar tudo!
- Montar um documento com pelo menos 3 empresas (agência ou produtora) que você gostaria de atender. Para cada uma, trazer um exemplo de trabalho em que você gostaria de ter atuado.



