

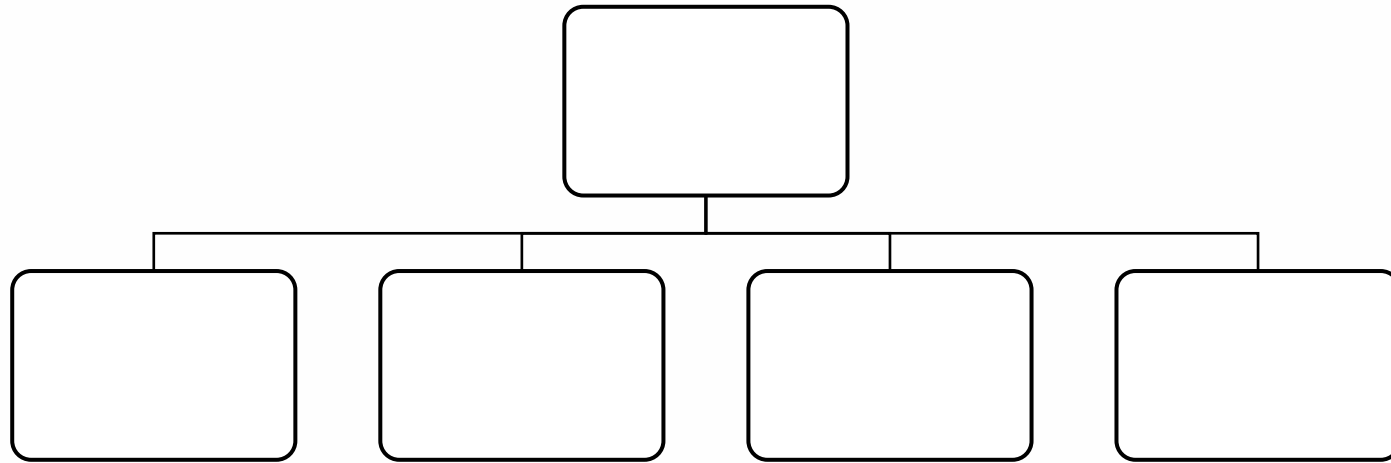

BALANÇO PATRIMONIAL

Prof. Gabriel Rabelo

Ativo Não Circulante



(FGV/Exame CFC/2025.1)

Uma empresa de doces e bolos possui em 31/12/X0 os seguintes saldos em seu Balanço Patrimonial:

- Caixa e equivalentes de caixa: R\$ 100.000,00;
- Empréstimos a pagar de curto prazo: R\$ 250.000,00;
- Financiamentos a pagar de longo prazo: R\$ 330.000,00;
- Imobilizado: R\$ 450.000,00;
- Intangível: R\$ 320.000,00;
- Estoques: R\$ 250.000,00;
- Capital Social: R\$ 540.000,00.

Com base nesses saldos, o valor do ativo não circulante da empresa é

- (A) R\$ 770.000,00.
- (B) R\$ 350.000,00.
- (C) R\$ 1.020.000,00.
- (D) R\$ 450.000,00.

Ativo não circulante – RLP

Art. 179.

II - No ativo realizável a longo prazo: os direitos realizáveis após o término do exercício seguinte, assim como os derivados de vendas, adiantamentos ou empréstimos a sociedades coligadas ou controladas (artigo 243), diretores, acionistas ou participantes no lucro da companhia, que não constituírem negócios usuais na exploração do objeto da companhia;

Ativo Não Circulante - Investimentos

Art. 179. As contas serão classificadas do seguinte modo:

III - em investimentos: as participações permanentes em outras sociedades e os direitos de qualquer natureza, não classificáveis no ativo circulante, e que não se destinem à manutenção da atividade da companhia ou da empresa;

Propriedade para investimento

Ativo Imobilizado x Propriedade para Investimento

Propriedade para investimento é a propriedade (terreno ou edifício – ou parte de edifício – ou ambos) mantida (pelo proprietário ou pelo arrendatário em arrendamento financeiro) para auferir aluguel ou para valorização do capital ou para ambas.

Ativo imobilizado é o item tangível que:

- (a) é mantido para uso na produção ou fornecimento de mercadorias ou serviços, para aluguel a outros, ou para fins administrativos; e
- (b) se espera utilizar por mais de um período.

(FGV/Exame CFC/2025.2)

A NBC TG 28 (R4) - PROPRIEDADES PARA INVESTIMENTO trata de definição, classificação e mensuração de propriedades para investimento.

Sobre esse item, analise as seguintes afirmativas:

- I. Propriedade para Investimento é classificada dentro do subgrupo investimento no ativo circulante.
- II. Propriedade para investimento é um terreno, edifício ou veículo mantido pela entidade para auferir aluguel ou valorização do capital.
- III. Propriedade para investimento no momento da aquisição deve ser mensurada pelo seu custo.

Está correto o que se afirma em

- (A) II e III, apenas. (B) III, apenas.
(C) I, II e III. (D) II, apenas.

(Exame CFC/2023.1)

A Cia X presta serviços de auditoria e tem a sua sede no Pará. Em janeiro de X1, a entidade decidiu abrir uma filial no Ceará, tendo transferido um grupo de funcionários para trabalhar na nova filial. Os funcionários transferidos passaram a morar em um imóvel que pertence à Cia X. Pela moradia, cada funcionário paga um aluguel de R\$ 5.000,00 por mês. O imóvel em questão deve ser contabilizado no Balanço Patrimonial da Cia X como:

- A) Ativo Circulante.
- B) Ativo Imobilizado.
- C) Ativo Realizável a Longo Prazo.
- D) Propriedade para Investimento.

(Exame CFC/2019.2)

A empresa A adquiriu um terreno com a finalidade de mantê-lo em seu patrimônio para fins de valorização de capital a longo prazo, não pretendendo vendê-lo a curto prazo no curso ordinário dos negócios da entidade. A empresa A sabe que no longo prazo é provável que os benefícios econômicos futuros associados a esse terreno fluirão para a entidade e o seu custo pode ser mensurado confiavelmente. Ainda, a empresa A não almeja utilizá-lo na produção ou fornecimento de bens ou serviços ou para finalidades administrativas. Com base nas informações apresentadas e considerando a Norma Brasileira de Contabilidade NBC TG 28 (R4), este terreno deverá ser reconhecido no patrimônio da empresa A como:

- A) Imobilizado.
- B) Propriedade para Investimento.
- C) Investimento Temporário a Longo Prazo.
- D) Ativo Não Circulante Mantido para Venda.

Ativo Não Circulante - Imobilizado

Art. 179. As contas serão classificadas do seguinte modo:

IV – no ativo imobilizado: os direitos que tenham por objeto bens corpóreos destinados à manutenção das atividades da companhia ou da empresa ou exercidos com essa finalidade, inclusive os decorrentes de operações que transfiram à companhia os benefícios, riscos e controle desses bens; (Redação dada pela Lei nº 11.638, de 2007)

(Exame CFC/2019.2)

A Sociedade Empresária criada em janeiro de 2018, quando iniciou suas atividades, apresentou ao final do ano as seguintes contas com seus respectivos saldos na sua contabilidade, após destinação do resultado apurado.

Bancos conta Movimento	R\$ 8.000,00
Títulos a Pagar	R\$ 21.500,00
Imóveis de Uso	R\$ 35.000,00
Ações em Tesouraria	R\$ 3.000,00
Fornecedores	R\$ 26.000,00
Mercadorias para Revenda	R\$ 34.000,00
Marcas e Patentes	R\$ 8.500,00
Capital Subscrito	R\$ 50.000,00
Adiantamento a Fornecedores	R\$ 6.000,00
Veículos de Uso	R\$ 8.000,00
Investimentos em Coligadas	R\$ 5.000,00
Reserva Legal	R\$ 2.500,00

(Exame CFC/2019.2)

Adiantamento Recebido de Clientes	R\$ 6.000,00
Depreciação Acumulada de Imóveis	R\$ 1.600,00
Títulos a Receber	R\$ 9.000,00
Capital a Integralizar	R\$ 8.000,00
Salários a Pagar	R\$ 5.020,00
Propriedades para Investimentos	R\$ 14.000,00
Impostos a Recolher	R\$ 3.820,00
Dividendos a Pagar	R\$ 4.300,00
Reserva Estatutária	R\$ 2.100,00
Depreciação Acumulada de Veículos	R\$ 1.200,00
Clientes	R\$ 16.540,00
Empréstimo Bancário	R\$ 25.000,00

A partir dos dados apresentados ao final do ano de 2018, o valor total do Ativo Não Circulante Imobilizado é de:

A) R\$ 40.200,00 B) R\$ 53.700,00 C) R\$ 54.200,00 D) R\$ 67.700,00

Ativos Biológicos

Ativo biológico é um animal e/ou uma planta, vivos.

Os ativos biológicos são classificados no ativo não circulante imobilizado.

Avaliação: Valor Justo – Despesa de Venda

Ativos Biológicos

Ativos biológicos	Produto agrícola	Produtos resultantes do processamento após a colheita
Carneiros	Lã	Fio, tapete
Plantação de árvores para madeira	Árvore cortada	Tora, madeira serrada
Gado de leite	Leite	Queijo
Porcos	Carcaça	Salsicha, presunto
Plantação de algodão	Algodão colhido	Fio de algodão, roupa
Cana-de-açúcar	Cana colhida	Açúcar
Plantação de fumo	Folha colhida	Fumo curado
Arbusto de chá	Folha colhida	Chá
Videira	Uva colhida	Vinho
Árvore frutífera	Fruta colhida	Fruta processada
Palmeira de dendê	Fruta colhida	Óleo de palma
Seringueira	Látex colhido	Produto da borracha

Ativo Não Circulante Intangível

Art. 179. As contas serão classificadas do seguinte modo:

VI – no intangível: os direitos que tenham por objeto bens incorpóreos destinados à manutenção da companhia ou exercidos com essa finalidade, inclusive o fundo de comércio adquirido. (Incluído pela Lei nº 11.638, de 2007)

Ativo Não Circulante Intangível

Ativo intangível é um ativo não monetário identificável sem substância física.

(Consulplan/Exame CFC/2018.1)

Uma academia de ginástica incorreu em gastos internos para o funcionamento de seu website, criado, somente e basicamente, para promoção e publicidade dos serviços que ela tem a oferecer. Estes gastos englobaram:

Pagamento de profissionais para fazerem toda a atualização de gráficos e revisão do conteúdo do website - R\$ 10.000,00 que saíram do caixa.

Considerando-se apenas as informações apresentadas e a NBC TG 04 (R4) – ATIVO INTANGÍVEL, assinale o lançamento contábil a ser feito pela academia de ginástica para registrar o fato ocorrido.

A)	Débito: INTANGÍVEL <i>WEBSITE</i> (ATIVO NÃO CIRCULANTE) Crédito: CAIXA (ATIVO CIRCULANTE)	R\$ 10.000,00 R\$ 10.000,00
B)	Débito: INTANGÍVEL <i>WEBSITE</i> EM DESENVOLVIMENTO (ATIVO NÃO CIRCULANTE) Crédito: CAIXA (ATIVO CIRCULANTE)	R\$ 10.000,00 R\$ 10.000,00
C)	Débito: INVESTIMENTO <i>WEBSITE</i> (ATIVO NÃO CIRCULANTE) Crédito: CAIXA (ATIVO CIRCULANTE)	R\$ 10.000,00 R\$ 10.000,00
D)	Débito: PROPAGANDA E PUBLICIDADE (OUTRAS DESPESAS COMERCIAIS) Crédito: CAIXA (ATIVO CIRCULANTE)	R\$ 10.000,00 R\$ 10.000,00

(Exame CFC/2023.2)

Ao final do exercício de 2022, determinada sociedade S/A apresentou os seguintes saldos em suas contas contábeis:

Propriedades para Investimentos	R\$ 329.400,00
Provisão para benefícios a empregados	R\$ 299.362,50
ICMS a Recolher	R\$ 228.285,00
Veículos	R\$ 438.750,00
Reserva de Expansão	R\$ 216.000,00
Disponível	R\$ 114.750,00
Amortização acumulada	R\$ 86.700,00
Provisão com processos trabalhistas	R\$ 216.000,00
Clientes	R\$ 479.925,00
Direito de uso de <i>Software</i>	R\$ 155.325,00
Compras de matérias-primas	R\$ 101.250,00
Estoque em produção	R\$ 249.750,00
Empréstimos aos sócios	R\$ 121.500,00
Máquina arrendada	R\$ 117.450,00
Depreciação Acumulada	R\$ 137.362,50
Dividendo a pagar	R\$ 653.400,00
Prêmios de seguro a apropriar (longo prazo)	R\$ 142.500,00
Reserva Estatutária	R\$ 253.800,00
Compras de matérias-primas	R\$ 120.487,50
Galpões	R\$ 1.356.750,00
Reserva Especial de Dividendos	R\$ 291.600,00

(Exame CFC/2023.2)

Considerando, exclusivamente, as informações anteriormente disponibilizadas, informe o total do Ativo Não Circulante.

- A) R\$ 2.108.212,50
- B) R\$ 2.295.112,50
- C) R\$ 2.320.162,50
- D) R\$ 2.437.612,50



contabilidade facilitada

Copyright © Contabilidade Facilitada. Todos os direitos reservados.
Este material ou qualquer parte dele não pode ser reproduzido ou usado de forma
alguma sem autorização expressa, por escrito, do autor.