

MATERNIDADE

MÓDULO 05 - INTERNAÇÃO

RDC 50 - PÁG. 46 - INTERNAÇÃO RECÉM-NASCIDO

PÁG. 60 - CENTRO OBSTÉTRICO

<i>Internação de recém-nascido (neonatologia)</i>	A unidade completa é obrigatória a partir da existência de 12 berços de RN de c. intermediários/sadios ou 5 berços de RN de cuidados intensivos ¹	
Posto de enfermagem / prescrição médica	1 a cada 15 berços de cuidados intermediários ou sadios e 1 para cada berçário de cuidados intensivos	4,5 m ²
Área para prescrição médica		2,0 m ²
Área de serviços de enfermagem	1 Área de serviços por posto de enfermagem	6,0 m ²
Área de cuidados e higienização ²	1 a cada 15 berços ou fração	4,0 m ²
Berçário de sadios		2,2 m ² por berço (R.N. sadio) e 4,5 m ² (outros), mantendo uma distância mínima de 0,6 m (sadios) e 1 m (outros) entre berços e entre estes e paredes, exceto entre cabeceira do berço e parede.
Berçário de cuidados intermediários	1. Devem existir 4 berços a cada 80 RN/ano de baixo peso (<2500 g)	Para alojamento conjunto ³ , o berço deve ficar ao lado do leito da mãe e afastado 0,6 m de outro berço.
Berçário de cuidados intensivos – UTI neonatal ⁴	Mínimo de 5 leitos, sendo 1 berço a cada 80 RN/ano de baixo peso (<2500 g). É obrigatório em todo em EAS que atendam gravidez/parto de alto risco	6,5 m ² por berço. Distância entre paredes e berço = 1 m, exceto cabeceira Distância entre berços = 2 m

Sala de parto normal	1 a cada 20 leitos obstétricos ou fração. A sala de parto normal torna-se optativa quando for adotada a técnica “PPP”	Parto cirúrgico = 20,0 m ² com dimensão mínima = 3,45 m. Parto normal = 14,0 m ² com dimensão mínima = 3,0 m.
----------------------	---	--

PROGRAMA DE ARQUITETURA PARA SETOR DE MATERNIDADE

- ▶ QUARTOS OU ENFERMARIAS (MACA PARA MÃE E BERÇO AO LADO MACA) COM BANHEIROS EXCLUSIVOS
- ▶ TODOS OS AMBIENTES DE APOIO IGUAL À QUALQUER SETOR DE INTERNAÇÃO GERAL
- ▶ BERÇÁRIO PARA SADIOS
- ▶ UTI NEONATAL
- ▶ QUARTO PPP (PARTO NORMAL)
- ▶ ÁREAS PARA PARTO NATURAL (VER SOMASUS)

BERÇÁRIO 24 LEITOS 95 m²

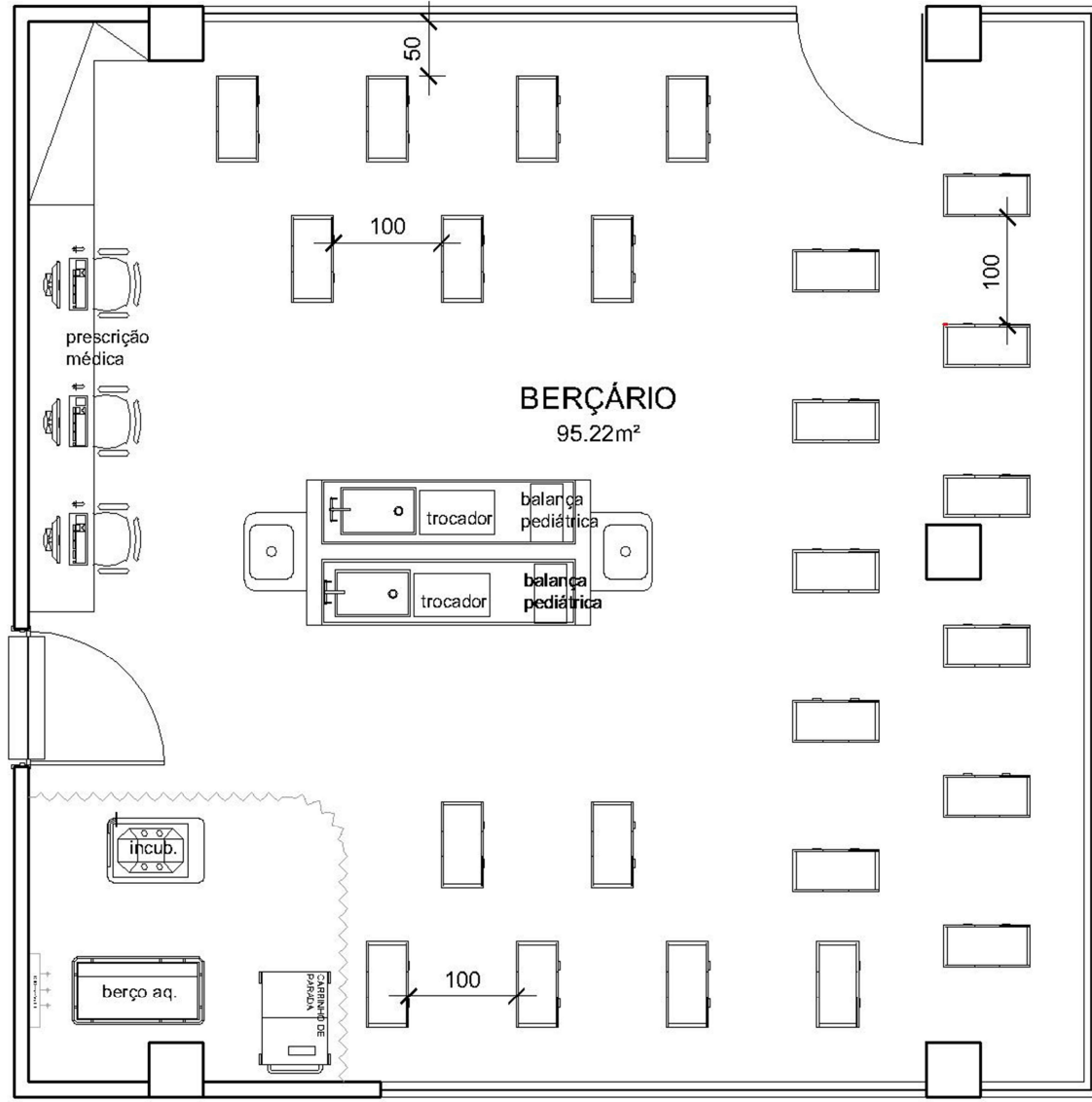

QUARTO E ENFERMARIA

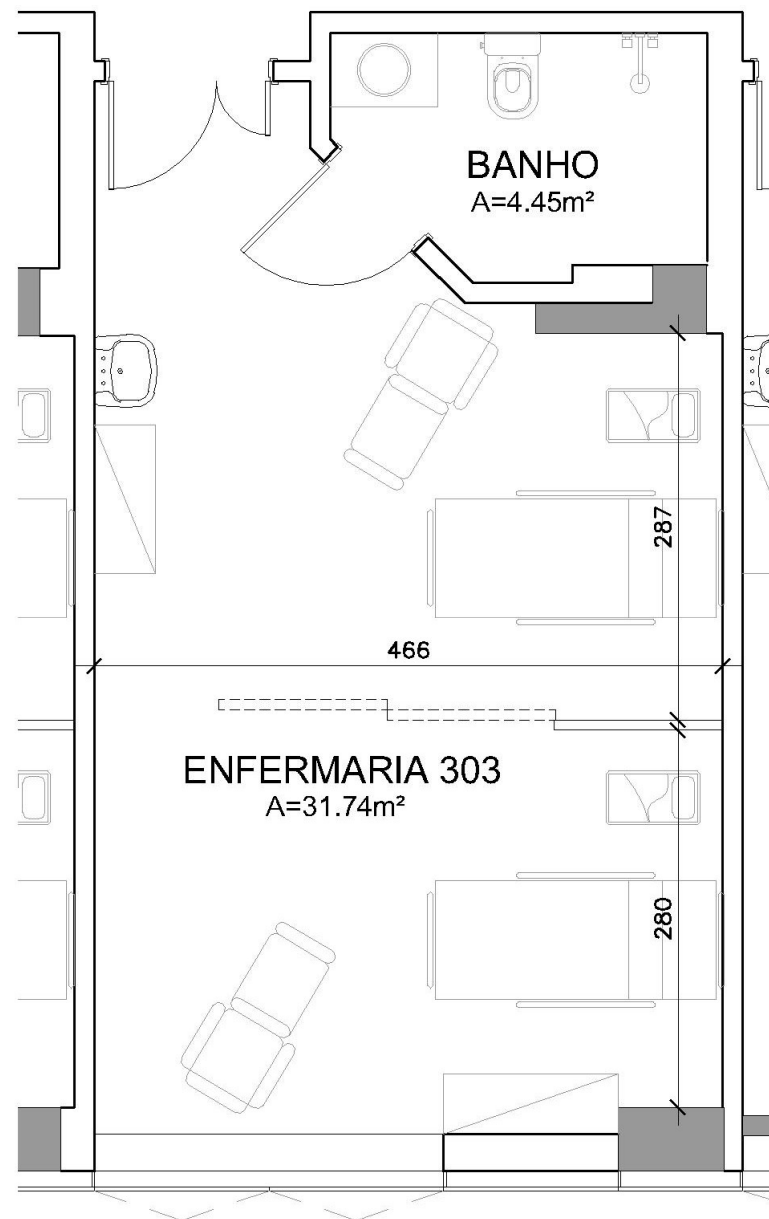
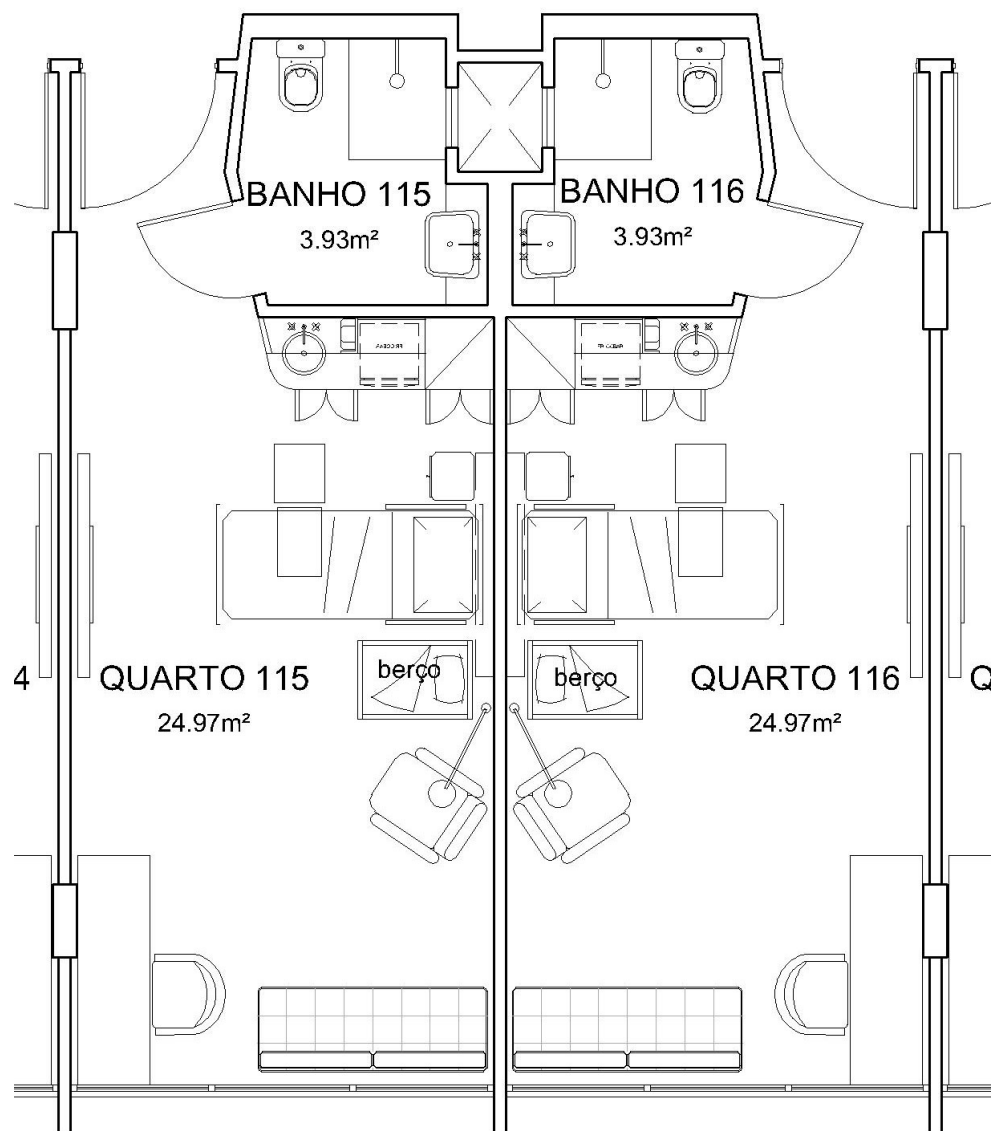

QUARTO PPP / PN PRÉ PARTO E PARTO NATURAL

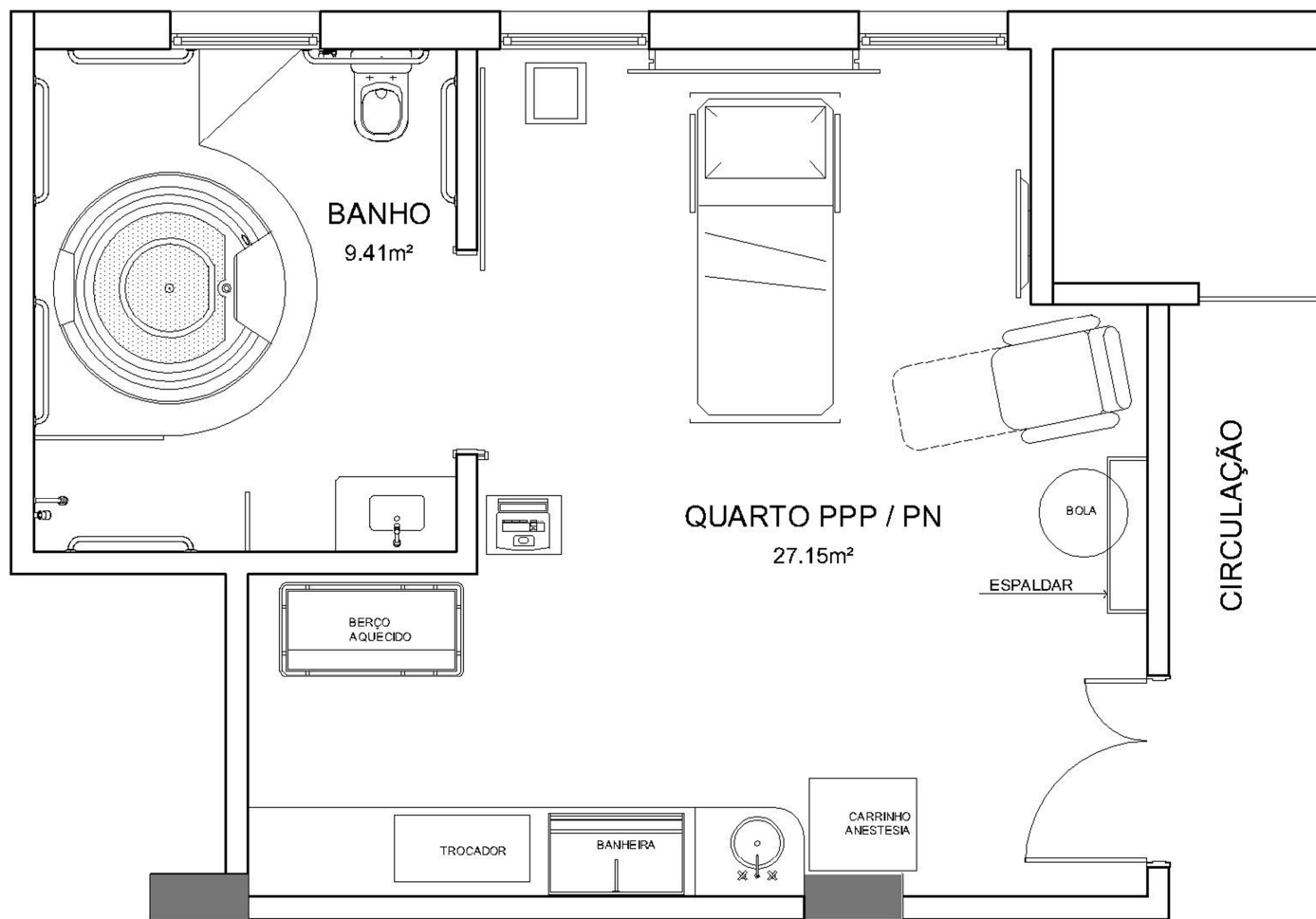

FLUXOS E DETALHES

SE POSSÍVEL QUARTO PPP / PN- PRÓXIMO AO CENTRO CIRÚRGICO / OBSTÉTRICO.

CONTROLE DE ACESSO PRINCIPALMENTE PRÓXIMO AO BERÇÁRIO.

ANDAR OU SETOR EXCLUSIVO PARA MATERNIDADE, SEPARADO DAS OUTRAS INTERNAÇÕES.

SE POSSÍVEL, MESMO ANDAR QUE A UTI NEONATAL

MATERIAIS:

PISOS:

- PISO VINÍLICO COM RODAPÉ RETO (QUARTOS E BERÇARIO)
- PORCELANATO (PODE SER USADO NAS OUTRAS ÁREAS DA INTERNÇÃO)

PAREDE:

- LAMINADO MELAMÍNICO
- PINTURA ACRÍLICA

TETO / ILUMINAÇÃO:

- GESSO LISO COM PINTURA ACRÍLICA
- LUMINÁRIAS FECHADAS
- ILUMINAÇÃO (BALIZADOR, CENTRAL NA MACA...)

AR CONDICIONADO:

- EXAUSTÃO NOS BANHEIROS, DML, DTR
- AR CONDICIONADO DE CONFORTO NOS QUARTOS E ENFERMARIA

BANCADAS:

- GRANITO E CORIAN NOS QUARTOS E BANHEIROS
- AÇO INOX EXPURGO E BANCADA DE SERVIÇO POSTO ENFERMAGEM (BERÇARIO)