

URGÊNCIA E EMERGÊNCIA

MÓDULO 03- Atendimentos

RDC 50 - PÁG. 42/43 - atendimento imediato

UNIDADE FUNCIONAL: 2 – ATENDIMENTO IMEDIATO

Nº ATTIV.	UNIDADE / AMBIENTE	DIMENSIONAMENTO	
		QUANTIFICAÇÃO (min.)	DIMENSÃO(min.)
2.1.2.2	Atendimentos de Urgência e Emergência		
	<i>Urgências (baixa e média complexidade)</i>		
	Área externa para desembarque de ambulâncias	1	21,00 m² de área coberta
2.1.1	Sala de triagem médica e/ou de enfermagem	1	8,0 m²
2.1.2	Sala de serviço social	1	6,0 m²
2.1.3;2.2.3	Sala de higienização		8,0 m²
2.1.4;2.1.5	Sala de suturas / curativos	1	9,0 m²
2.1.4;2.1.5	Sala de reidratação		6,0 m² por leito
2.1.4;2.1.5	Sala de inalação	1	1,6 m² por paciente
2.1.4	Sala de aplicação de medicamentos		5,0 m²
2.1.4;2.1.5	Sala de gesso e redução de fraturas	1	10,0 m² quando houver boxes individuais = 4,0 m² por box
2.1.5	Sala para exame indiferenciado	1. Cálculo do nº de salas: NAU= PG . CHA . A¹	7,5 m²
2.1.5	Sala para exame diferenciado (oftalmo, otorrino, etc)		A depender do equipamento utilizado
2.1.5;2.1.7	Sala de observação	1 quando não existir a unidade de emergência	8,5 m² por leito
2.1.4	Posto de enfermagem e serviços		6,0 m²

AMBIENTES DE APOIO:

Urgência (baixa e média complexidade)

- Área para notificação médica de pacientes
- Área de recepção de pacientes
- Sanitários para pacientes (geral - mas. e fem. e c)
- Sala de utilidades
- Sala de espera para pacientes e acompanhantes
- Depósito de material de limpeza
- Área para guarda de macas e cadeira de rodas
- Rouparia
- *-Sala administrativa
- *-Copa

Atendimento de Urgência e Emergência

- Área para guarda de pertences de pacientes
- Sala/área para estocagem de hemocomponentes ²
- Banheiros para pacientes (salas de observação e isolamento)
- Rouparia
- Sanitários para funcionários
- Banheiro para funcionários (plantão)
- Quarto de plantão

-Depósito de equipamentos

- Sala de distribuição de hemocomponentes ("in loco" ou não)
- *- Salas administrativas
- *- Copa
- *- Posto policial

UNIDADE FUNCIONAL: 2 – ATENDIMENTO IMEDIATO

Nº ATTIV.	UNIDADE / AMBIENTE	DIMENSIONAMENTO	
		QUANTIFICAÇÃO (min.)	DIMENSÃO(min.)
2.1.2.2	Atendimentos de Urgência e Emergência (cont.)		
	<i>Urgências (alta complexidade) e Emergências</i>		
2.2.4	Posto de enfermagem / prescrição médica	1 para cada 12 leitos de observação	6,0 m²
2.2.4	Sala de serviços	1	5,7 m²
2.2.4 à 2.2.7	Sala de isolamento		8,0 m²
2.2.4 à 2.2.7	Sala coletiva de observação de pediatria	1 de pediatria, 2 de adulto (mas e fem). O nº de leitos é calculado sobre a estimativa do total de atendimento de emergência e urgência. A sala de pediatria é opcional quando o nº de leitos total de obs. for ≤ a 6.	8,5 m² por leito
2.2.4 à 2.2.7	Salas coletivas de observação de adulto – masculina e feminina ¹		8,5 m² por leito
2.2.1;2.2.3 à 2.2.6	Sala de procedimentos especiais (invasivos)		15,0 m²
	Área de escovação	2 torneiras por sala invasivos	1,10 m² por torneira
2.2.1;2.2.3 à 2.2.6	Sala de emergências (politraumatismo, parada cardíaca, etc)	1	12 m² por leito (2 leitos no min.), com distância de 1 m entre estes e paredes, exceto cabeceira e pé do leito = 1,2 m. Pé-direito mínimo = 2,7 m

PROGRAMA DE ARQUITETURA PARA URGÊNCIA E EMERGÊNCIA

- ▶ RECEPÇÃO/ESPERA
- ▶ SANITÁRIOS (FEM./MASC./P.N.E/FRALDÁRIO)
- ▶ TRIAGEM
- ▶ CONSULTÓRIOS
- ▶ SALA DE APLICAÇÃO MEDICAMENTOS
- ▶ OBSERVAÇÃO / POSTO ENFERMAGEM
- ▶ SALA DE INALAÇÃO / REIDRATAÇÃO
- ▶ SALA DE SUTURAS E CURATIVOS
- ▶ SALA DE GESSO
- ▶ SALA DE EMERGÊNCIA / HIGIENIZAÇÃO
- ▶ DESEMBARQUE DE AMBULÂNCIA
- ▶ QUARTO DE PLANTONISTA (COM BANHEIRO)
- ▶ SALA DE UTILIDADES
- ▶ D.M.L
- ▶ D.T.R
- ▶ ARSENAL / FARMÁCIA / ROUPARIA
- ▶ GUARDA DE MACAS E CAD. RODAS
- ▶ COPA
- ▶ SALA ADMINISTRATIVA
- ▶ SALA DE SERVIÇO SOCIAL
- ▶ BANHEIROS DE PACIENTES

URGÊNCIA + EMERGÊNCIA

680m²

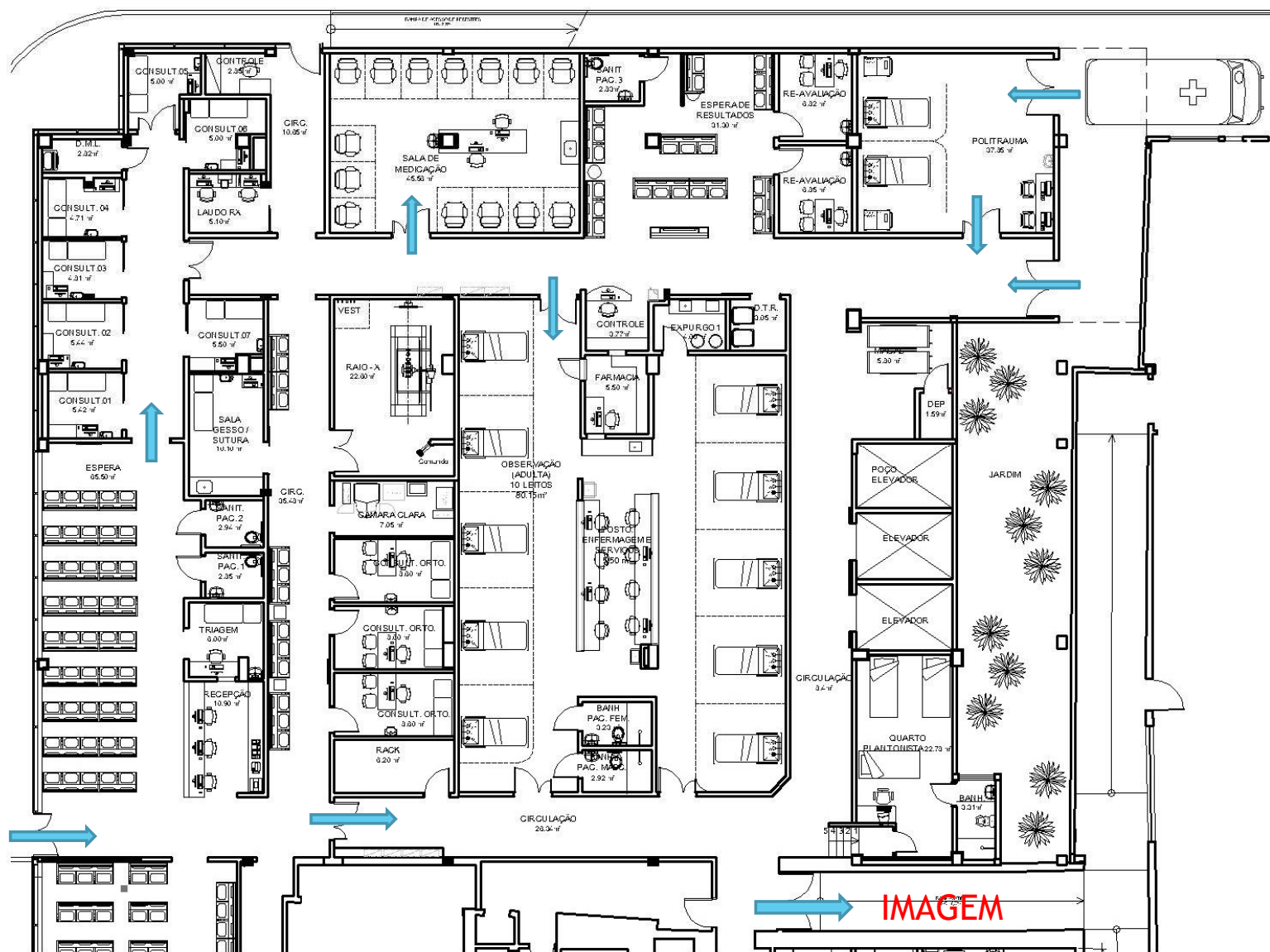

URGÊNCIA + EMERGÊNCIA = 1.380m²



URGÊNCIA + EMERGÊNCIA = 1.380m²

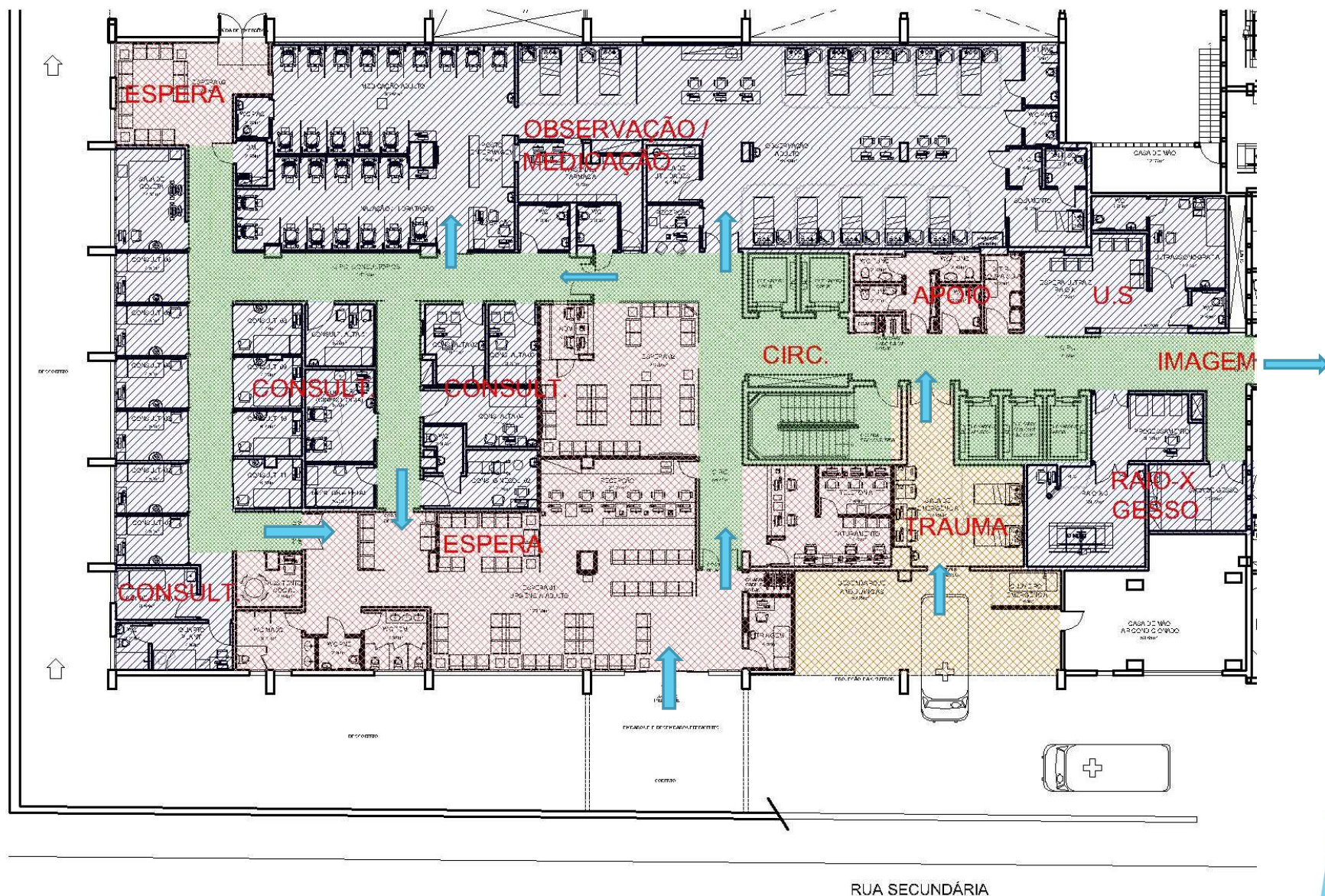

A photograph of a waiting area with several green armchairs, white side tables, and blue numbered signs (1, 2, 3, 4) hanging from the ceiling. The room has a polished floor and large windows with green curtains.

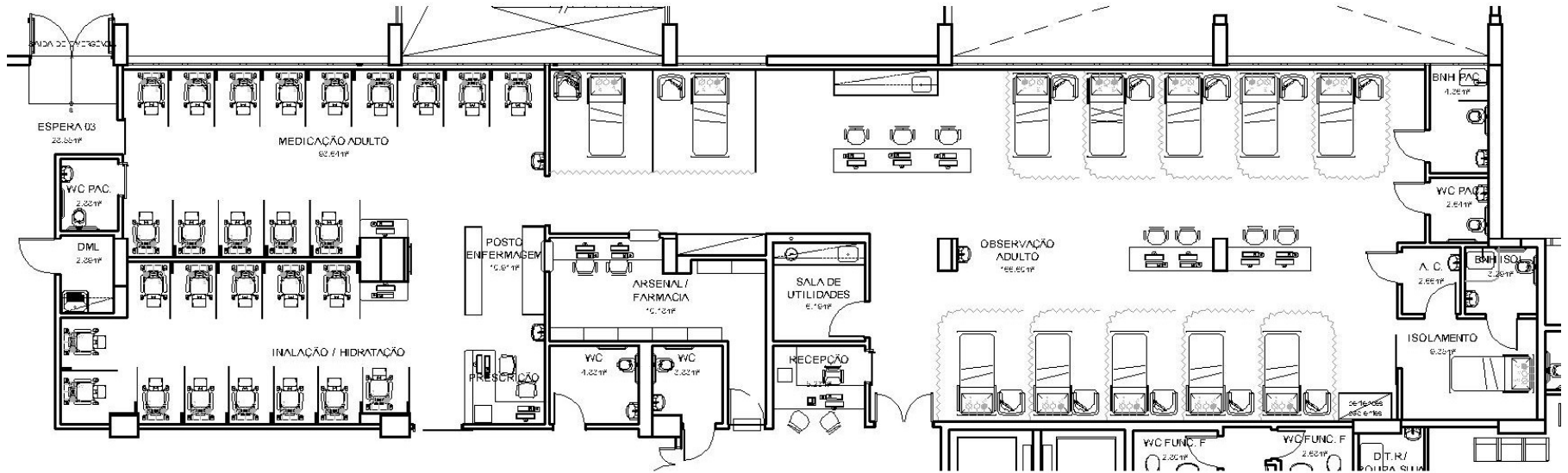

FLUXOS E ACESSOS

ACESSOS:

- AMBULÂNCIA
- DESEMBARQUE URGÊNCIA

FLUXO URGÊNCIA:

- RECEPÇÃO (FICHA INICAL / PLANO DE SAÚDE)
- TRIAGEM
- CONSULTÓRIOS
- EXAMES / COLETA / MEDICAÇÃO / OBSERVAÇÃO
- SUTURA / GESSO
- RE-AVALIAÇÃO (ALTA OU INTERNAÇÃO)

FLUXO EMERGÊNCIA:

- SALA DE TRAUMA
- EXAMES / COLETA / MEDICAÇÃO / OBSERVAÇÃO
- CIRURGIA / INTERNAÇÃO

MATERIAIS

PISOS:

- PORCELANATO - ÁREAS MOLHADAS , RECEPÇÃO/ESPERA, CIRCULAÇÃO, CONSULTÓRIOS
- MANTA VINÍLICA - OBSERVAÇÃO, SALA DE TRAUMA, SUTURA

PAREDE:

- PINTURA ACRÍLICA - PRATICAMENTE TUDO
- LAMINADO MELAMÍNICO - SALA DE TRAUMA
- CERÂMICA - ÁREAS MOLHADAS

TETO:

- GESSO LISO COM PINTURA ACRÍLICA - TUDO

BANCADAS:

- LAMINADO MELAMÍNICO LISO (BANCADA SECA)
- GRANITO / CORIAN - LAVATÓRIOS E BANCADA MOLHADA
- AÇO INOX - SALA DE TRAUMA

OUTROS:

- CORTINA HOSPITALAR
- BATE-MACA