

# CENTRO CIRÚRGICO OBSTÉTRICO

MÓDULO 06 - CIRURGIAS

# RDC 50 - PÁG. 59 / 60 - CENTRO CIRÚRGICO

Centro Cirúrgico <sup>1</sup>		
Área de recepção de paciente	1	Suficiente para o recebimento de uma maca
Sala de guarda e preparo de anestésicos		4,0 m <sup>2</sup>
Área de indução anestésica		2 macas no mínimo, com distância entre estas igual a 0,8 m, entre macas e paredes, exceto cabeceira, igual a 0,6 m e com espaço suficiente para manobra da maca junto ao pé dessa.
Área de escovação (degermação cirúrgica dos braços)	Até 2 salas cirúrgicas = 2 torneiras por cada sala. Mais de 2 salas cirúrgicas = 2 torneiras a cada novo par de salas ou fração	1,10 m <sup>2</sup> por torneira com dim. mínima = 1,0 m
Sala pequena de cirurgia ( oftalmologia , endoscopia , otomolaringologia, etc)	2 salas. Para cada 50 leitos não especializados ou 15 leitos cirúrgicos deve haver uma sala. Estabelecimentos especializados (cardiologia, cirurgia, etc ) tem de fazer um cálculo específico	S. pequena: 20,0 m <sup>2</sup> com dimensão mínima = 3,45 m.
Sala média de cirurgia (geral)		S. média: 25,0 m <sup>2</sup> com dimensão mínima = 4,65 m
Sala grande de cirurgia ( ortopedia, neurologia, cardiologia, etc )		S. grande 36,0 m <sup>2</sup> com dim. mínima = 5,0 m.
Sala de apoio às cirurgias especializadas		Cada sala só pode conter uma única mesa cirúrgica. Pé-direito mínimo = 2,7 m
Área para prescrição médica		12,0 m <sup>2</sup>
Posto de enfermagem e serviços	1 a cada 12 leitos de recuperação pós-anestésica	2,0 m <sup>2</sup>
Área de recuperação pós-anestésica	1	6,0 m <sup>2</sup>
		2 macas no mínimo, com distância entre estas igual a 0,8 m, entre macas e paredes, exceto cabeceira, igual a 0,6 m e com espaço suficiente para manobra da maca junto ao pé dessa. O nº de macas deve ser igual ao nº de salas cirúrgicas + 1. No caso de cirurgias de alta complexidade a recuperação pode se dar diretamente na UTI. Nesse caso, o cálculo do nº de macas deve considerar somente as salas para cirurgias menos complexas.

## AMBIENTES DE APOIO :

### Centro Cirúrgico ( unidade de acesso restrito):

- Sala de utilidades
- Banheiros com vestiários para funcionários (barreira)
- Sala administrativa
- Laboratório para revelação de chapas ("in loco" ou não)
- DML
- Depósito de equipamentos e materiais
- Sala de distribuição de hemocomponentes ("in loco" ou não)
- \*-Sala de preparo de equipamentos / material

### \*-Copa

- \*-Sala de espera para acompanhantes (anexa à unidade)
- \*-Sanitários para acompanhantes (sala de espera)
- \*-Sala de estar para funcionários
- \*-Área para guarda de macas e cadeira de rodas
- \*-Área de biópsia de congelamento
- \*-Sala de biópsia de congelamento

Sala de parto normal	1 a cada 20 leitos obstétricos ou fração. A sala de parto normal torna-se optativa quando for adotada a técnica "PPP"	Parto cirúrgico = 20,0 m <sup>2</sup> com dimensão mínima = 3,45 m. Parto normal = 14,0 m <sup>2</sup> com dimensão mínima = 3,0 m.
----------------------	---	--

# PROGRAMA DE ARQUITETURA PARA CENTRO CIRÚRGICO OBSTÉTRICO

- ▶ SALAS DE CIRURGIA OBSTÉTRICA
- ▶ R.P.A (REPOUSO PRÉ E PÓS ANESTÉSICO) : N° DE MACAS IGUAL AO N° DE SALAS + 1 MACA
- ▶ POSTO DE ENFERMAGEM / PRESCRIÇÃO MÉDICA
- ▶ ARSENAL (FARMÁCIA OU DISPENSÁRIO ELETRÔNICO + MATERIAL DESCARTÁVEL)
- ▶ DML
- ▶ SALA DE UTILIDADES (DTR+EXPURGO+ROUPA SUJA) - MÍNIMO 6m<sup>2</sup>
- ▶ VESTIÁRIO DE **BARREIRA** FUNCIONÁRIOS
- ▶ CONFORTO MÉDICO / COPA (COM ACESSOS EXTERNO)
- ▶ ESCOVAÇÃO
- ▶ ANTECÂMARA (ACESSO DA MACA)
- ▶ SALA DE ESPERA PARA ACOMPANHANTES, EXTERNA AO CENTRO CIRÚRGICO QUANDO POSSÍVEL
- ▶ QUARTO PPP PRÓXIMO

# C.C. OBSTÉTRICO- 04 SALAS

## 430 m<sup>2</sup>

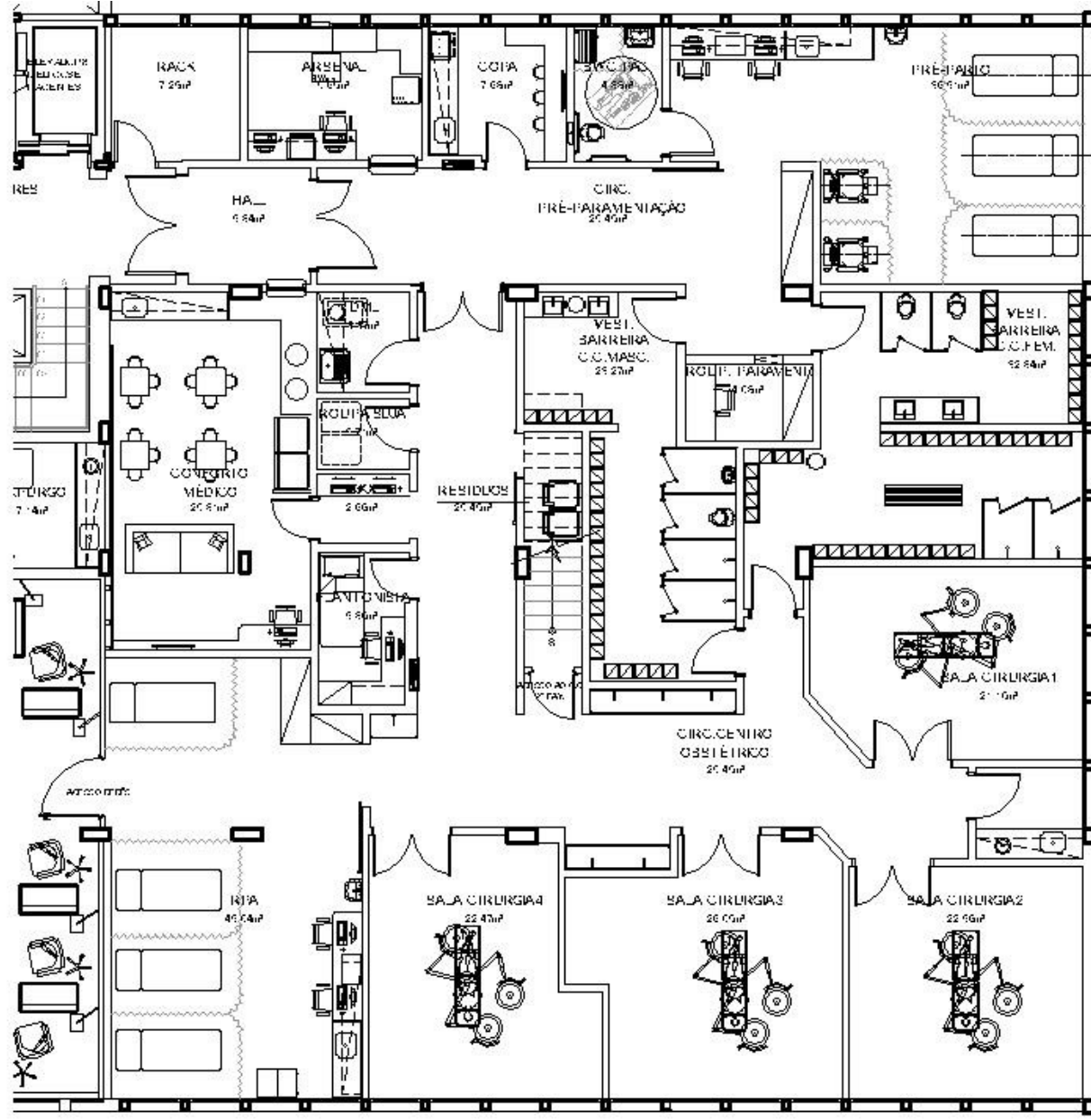

# ESPERA FAMILIARES

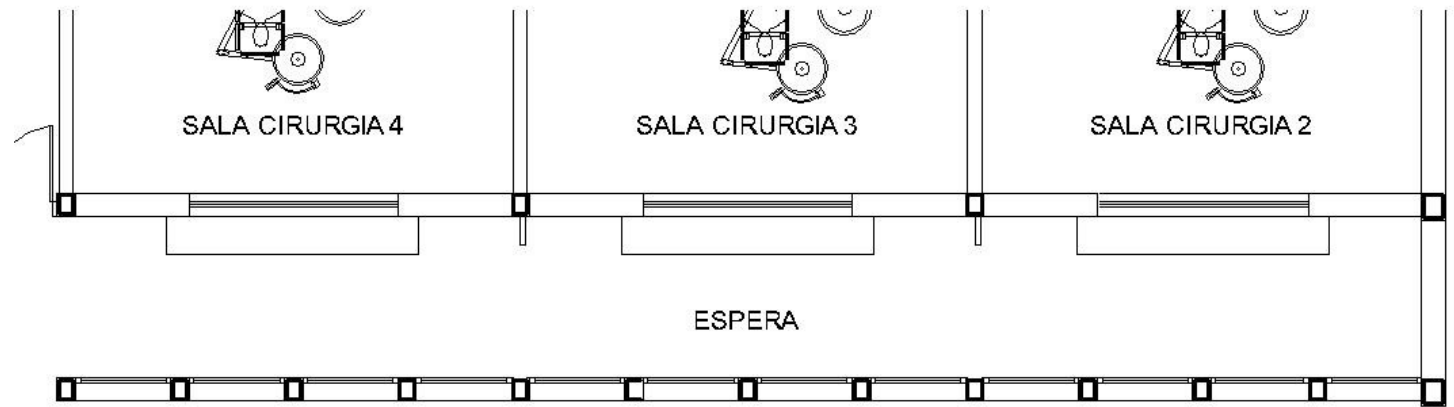

# MATERIAIS:

## PISOS:

- MANTA VINÍLICA COM RODAPÉ CURVO (R.P.A E OUTRAS ÁREAS)
- MANTA VINÍLICA **CONDUTIVA** (SALAS DE CIRÚRGIA)
- PORCELANATO / CERÂMICA (DML, EXPURGO, VEST.BARREIRA, QUARTO PPP)

## PAREDE:

- LAMINADO MELAMÍNICO
- PINTURA ACRÍLICA

## TETO / ILUMINAÇÃO:

- GESSO LISO COM PINTURA ACRÍLICA
- LUMINÁRIAS FECHADAS

## AR CONDICIONADO:

- EXAUSTÃO (VEST.BARREIRAS,DML, EXPURGO)
- AR CONDICIONADO COM FILTRAGEM EM TODO CENTRO CIRÚRGICO

## BANCADAS:

- LAMINADO MELAMÍNICO NA ÁREA DE COMPUTADORES
- AÇO INOX (TODAS AS BANCADAS E ESCOVAÇÃO)