

RESUMO **AULA 1 – MÓDULO 1**

O PROJETO

ÁREA DO TERRENO: **822,62 m²**

PAVIMENTO TÉRREO: **234,34 m²**

PAVIMENTO SUPERIOR: **172,35 m²**

PISCINA + SPA: **47,76 m²**

TOTAL ÁREA CONSTRUIDA: **406,69 m²**

COEFICIENTE DE APROVEITAMENTO: **49,63%**

TAXA DE OCUPAÇÃO: **28,48%**

TAXA DE PERMEABILIDADE: **50%**

Autor do projeto: Victor Gordeeff

Construtor: Augusto Nobrega

Cidade: Vinhedo – SP

QUANTO TEMPO DUROU O PROJETO E A OBRA?

A elaboração deste projeto durou cerca de 5 meses (isso contando com o prazo de prefeitura).

A construção da casa, por ser com uma construtora durou aproximadamente 1 ano e 6 meses para ser concluída!

PARA QUEM FOI FEITO O PROJETO?

O projeto foi desenvolvido para uma família de 5 pessoas:

1 casal + 3 filhos (2 filhos não moravam mais com eles).



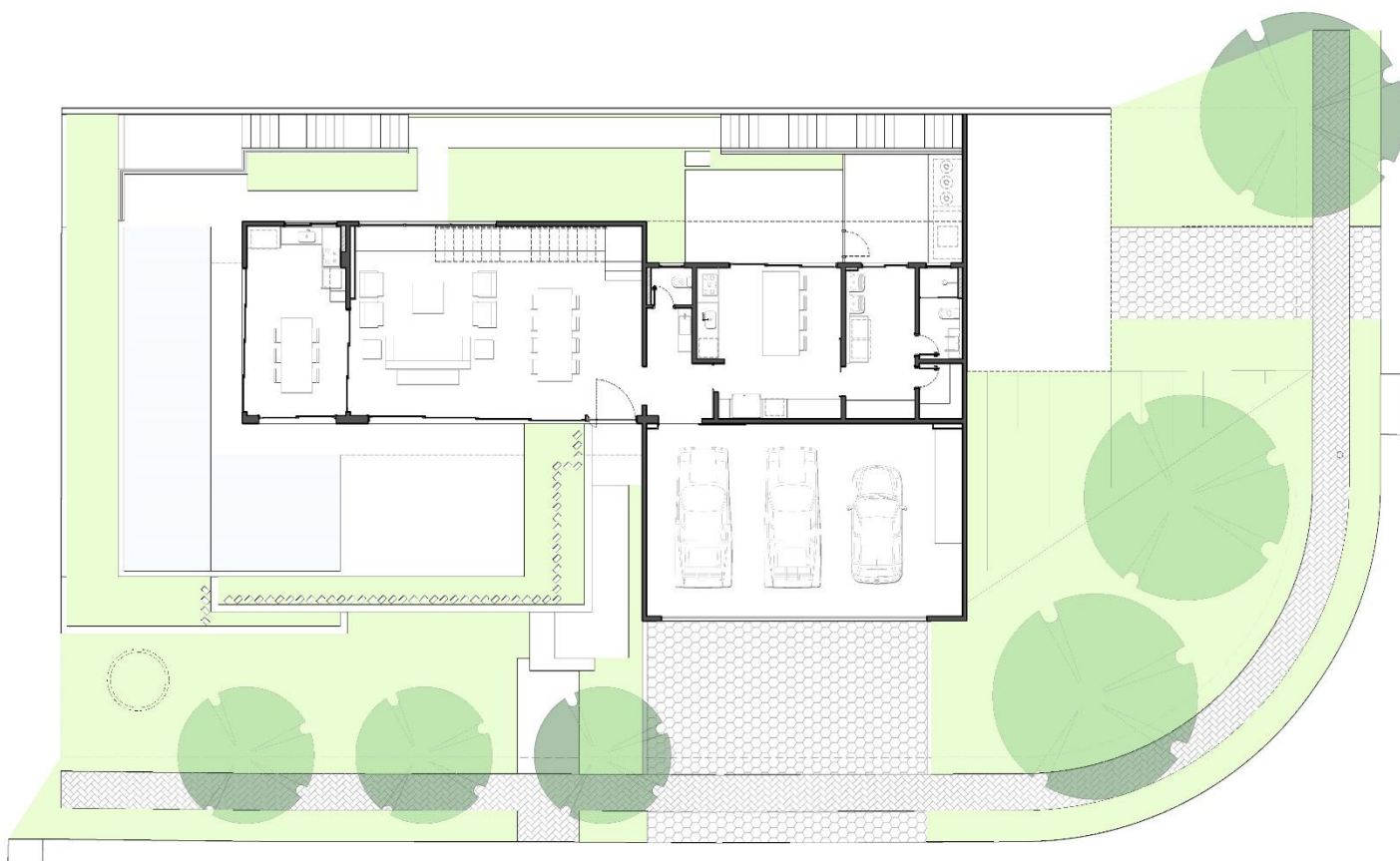

PAVIMENTO TÉRREO
PLANTA SEM ESCALA

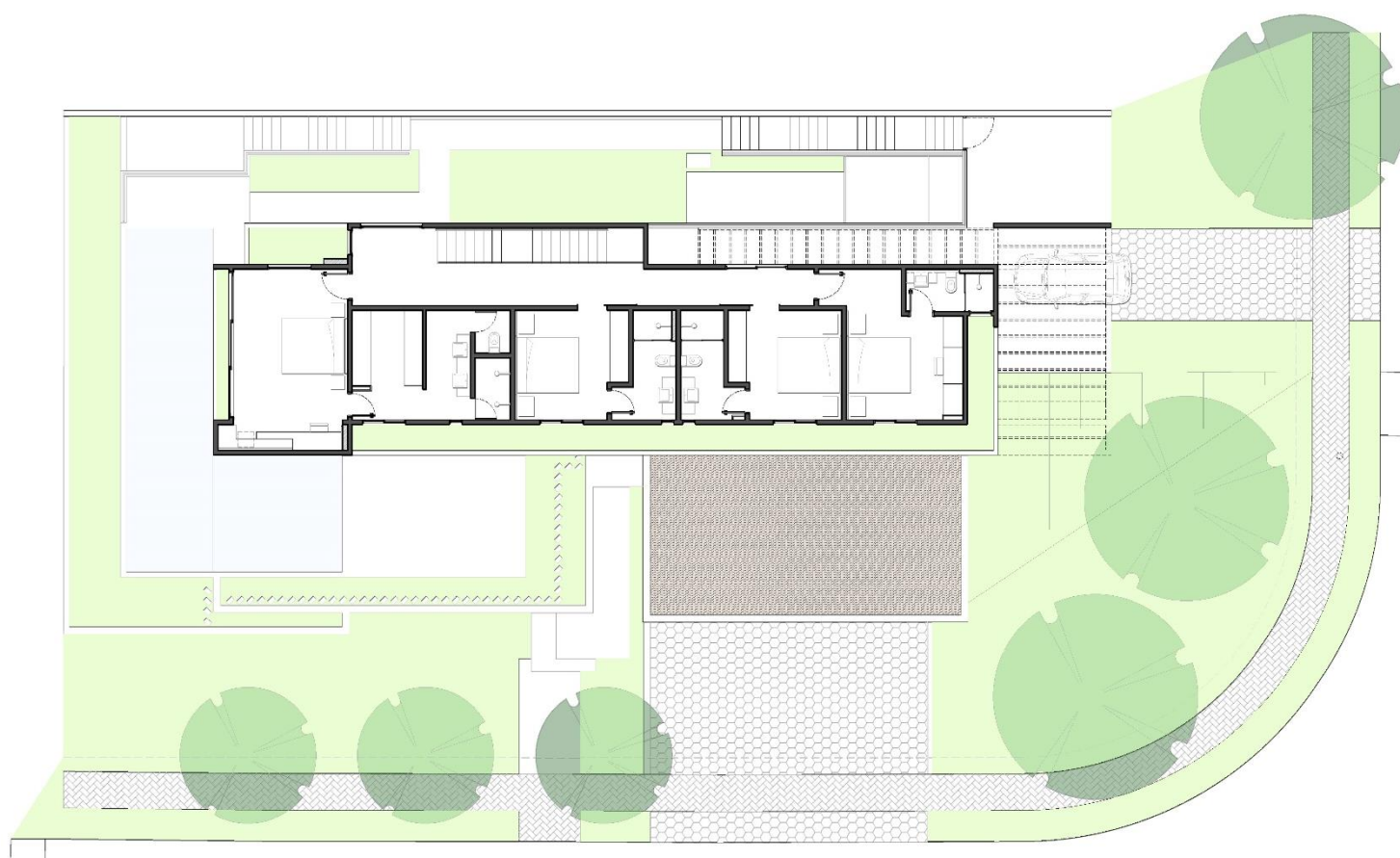

PAVIMENTO SUPERIOR
PLANTA SEM ESCALA

