

QUARTOS E ENFERMARIAS

MÓDULO 05 - INTERNAÇÃO

RDC 50 - PÁG. 44/45 - INTERNAÇÃO GERAL

<i>Internação geral (lactente, criança, adolescente e adulto) ¹</i>		
Posto de enfermagem / prescrição médica	1 posto a cada 30 leitos	6,0 m ²
Sala de serviço	1 sala p/ cada posto de enfermagem	5,7 m ²
Sala de exames e curativos	1 a cada 30 leitos (quando existir enfermagem que não tenha subdivisão física dos leitos)	7,5 m ²
Área para prescrição médica		2,0 m ²
Área de cuidados e higienização de lactente	1 a cada 12 berços ou fração	4,0 m ²
Enfermagem de lactente	15 % dos leitos do estabelecimento.	4,5m ² por leito = lactente
Quarto de criança	Deve haver no mínimo 1 quarto que possa servir para isolamento a cada 30 leitos ou fração	9,0m ² = quarto de 1 leito 5,0m ² por leito = criança Nº máximo de crianças até 2 anos por enfermagem = 12
Enfermagem de criança		
Quarto de adolescente		10,0m ² = quarto de 1 leito, ou 14,0m ² com dimensão mínima de 3,0m no caso do uso para "PPP" 7,0m ² por leito = quarto de 2 leitos
Enfermagem de adolescente		6,0m ² por leito = enfermagem de 3 a 6 leitos Nº máximo de leitos por enfermagem = 6
Quarto de adulto	A cada 30 leitos ou fração deve existir no mínimo 1 quarto para situações que requeiram isolamento	Distância entre leitos paralelos = 1m Distância entre leito e paredes: cabeceira = inexistente; pé do leito = 1,2 m; lateral = 0,5m Para alojamento conjunto, o berço deve ficar ao lado do leito da mãe e afastado 0,6 m de outro berço.
Enfermagem de adulto		
Área de recreação / lazer / refeitório	1 para cada unidade de pediatria, psiquiatria e crônicos	1,2 m ² por paciente em condições de exercer atividades recreativas / lazer
Área ou antecâmara de acesso ao quarto de isolamento		1,8 m ²
Sala de aula		0,8m ² por aluno

AMBIENTES DE APOIO:

-Sala de utilidades

-Banheiro para acompanhantes na pediatria (quando existir enfermagem)

-Sanitários para público e funcionário (mas. e fem.)

-Rouparia

-Sala de estar para acompanhantes na pediatria

-Depósito de material de limpeza

-Banheiro para pacientes (cada quarto ou enfermagem, exceto lactente, deve ter acesso direto a um banheiro, podendo este servir a no máximo 2 enfermarias)

*-Área para guarda de macas e cadeira de rodas

*-Sala administrativa

*-Sanitários para funcionários

*-Sala de estar para pacientes, acompanhantes e visitantes

*-Depósito de equipamentos e materiais

*-Sala para coleta de leite humano (somente para enfermarias)

*-Copa de distribuição

PROGRAMA DE ARQUITETURA PARA QUARTOS E ENFERMARIAS

- ▶ QUARTOS INDIVIDUAIS COM BANHEIROS PNE (MÍNIMO 14m²)
- ▶ ENFERMARIAS (SEPARADAS POR SEXO) COM BANHEIROS (MÁXIMO 6 LEITOS)
- ▶ POSTO DE ENFERMAGEM/SERVIÇOS
- ▶ PRESCRIÇÃO MÉDICA
- ▶ ARSENAL (FARMÁCIA OU DISPENSÁRIO ELETRÔNICO + MATERIAL DESCARTÁVEL)
- ▶ COPA DE DISTRIBUIÇÃO
- ▶ SANITÁRIOS ACOMPANHANTES (EXTERNOS AOS QUARTOS) E SANITÁRIOS FUNCIONÁRIOS
- ▶ DML
- ▶ SALA DE UTILIDADES (DTR+EXPURGO+ROUPA SUJA) - MÍNIMO 6m²
- ▶ QUARTO DE PLANTONISTA
- ▶ DEPÓSITO DE EQUIPAMENTOS (PORTÁTEIS)

*CIRCULAÇÃO 2,0m DE LARGURA

**PORTAS DOS QUARTOS 1,10m E BANHEIROS 0,80m (ABRINDO PARA FORA)

ANDAR DE QUARTOS 890 m²

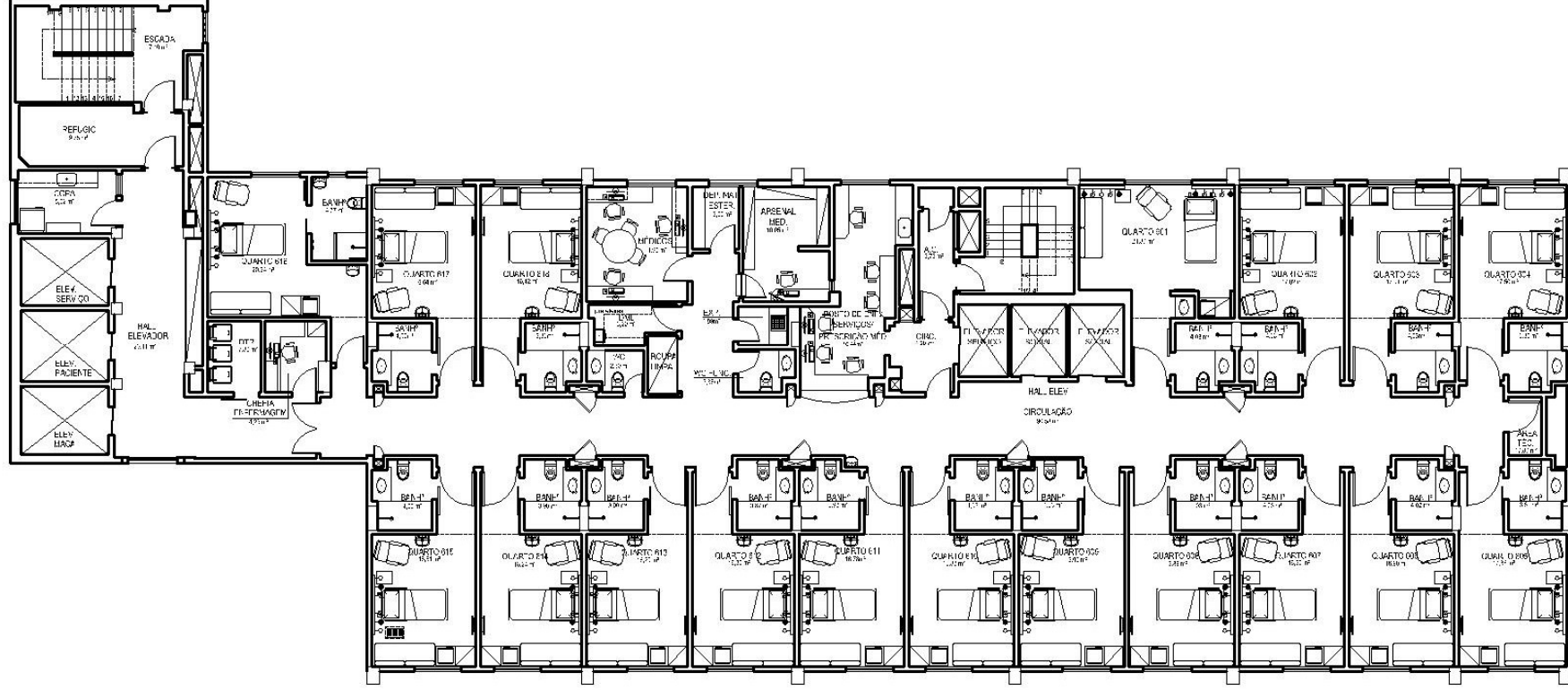

ANDAR DE QUARTOS 470 m²



APOIO INTERNAÇÃO 47 m²



ANDAR ENFERMARIA 675m²

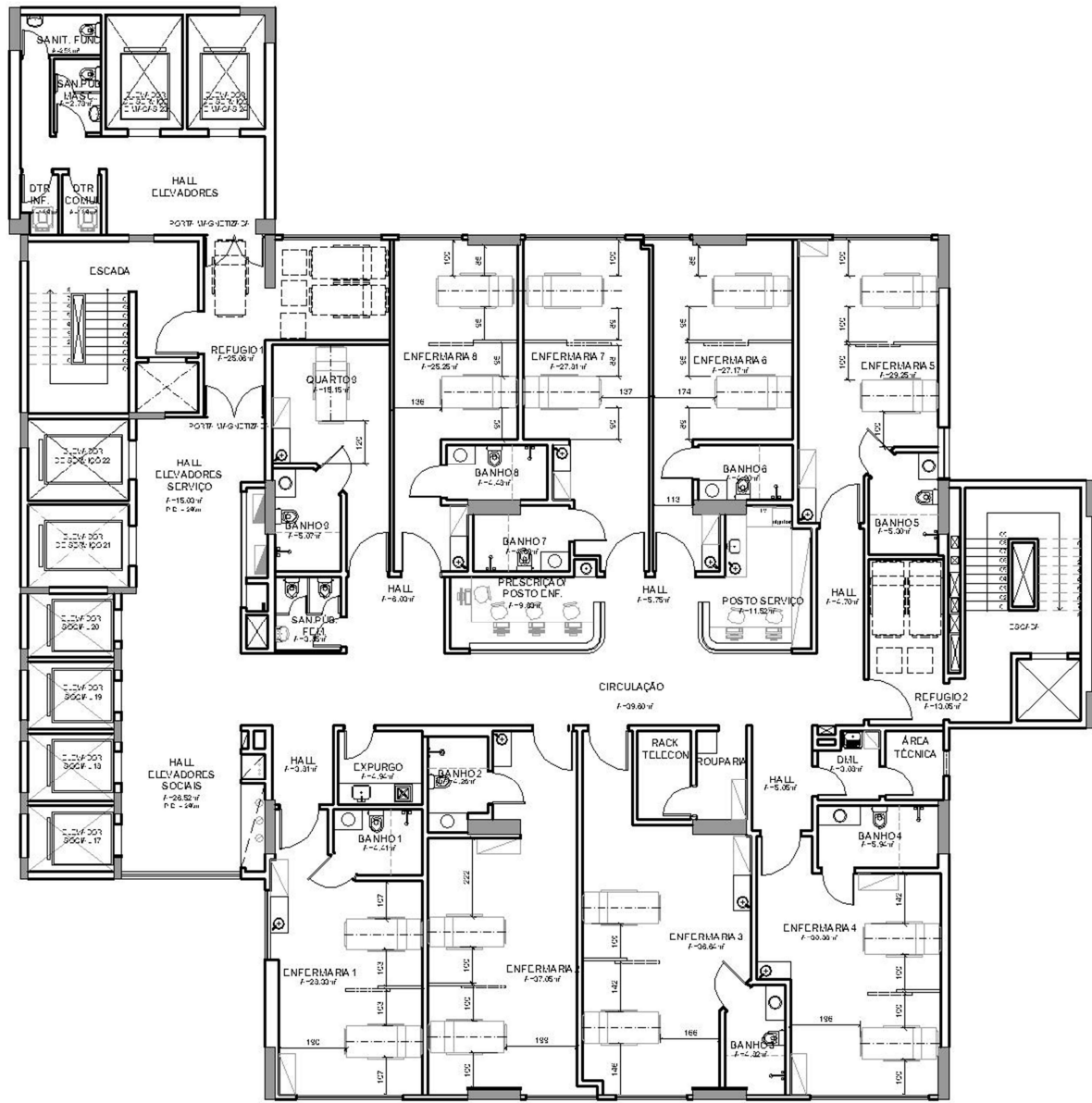

ENFERMARIAS

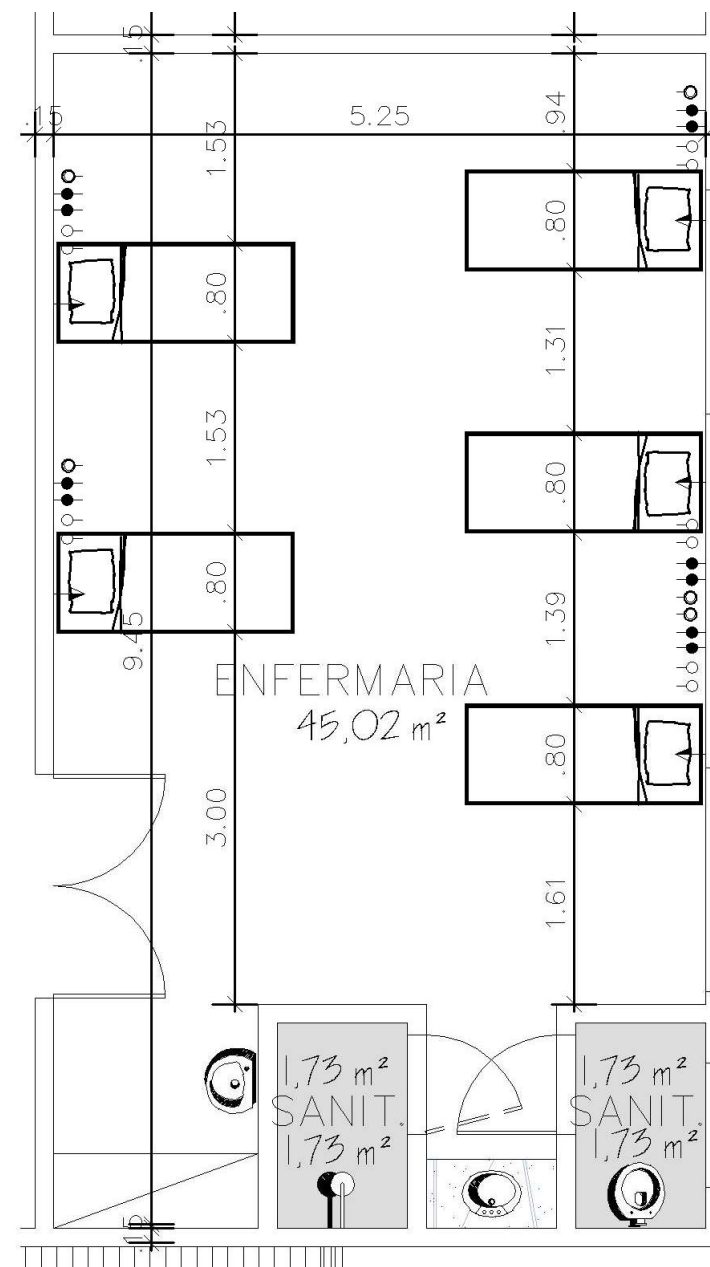
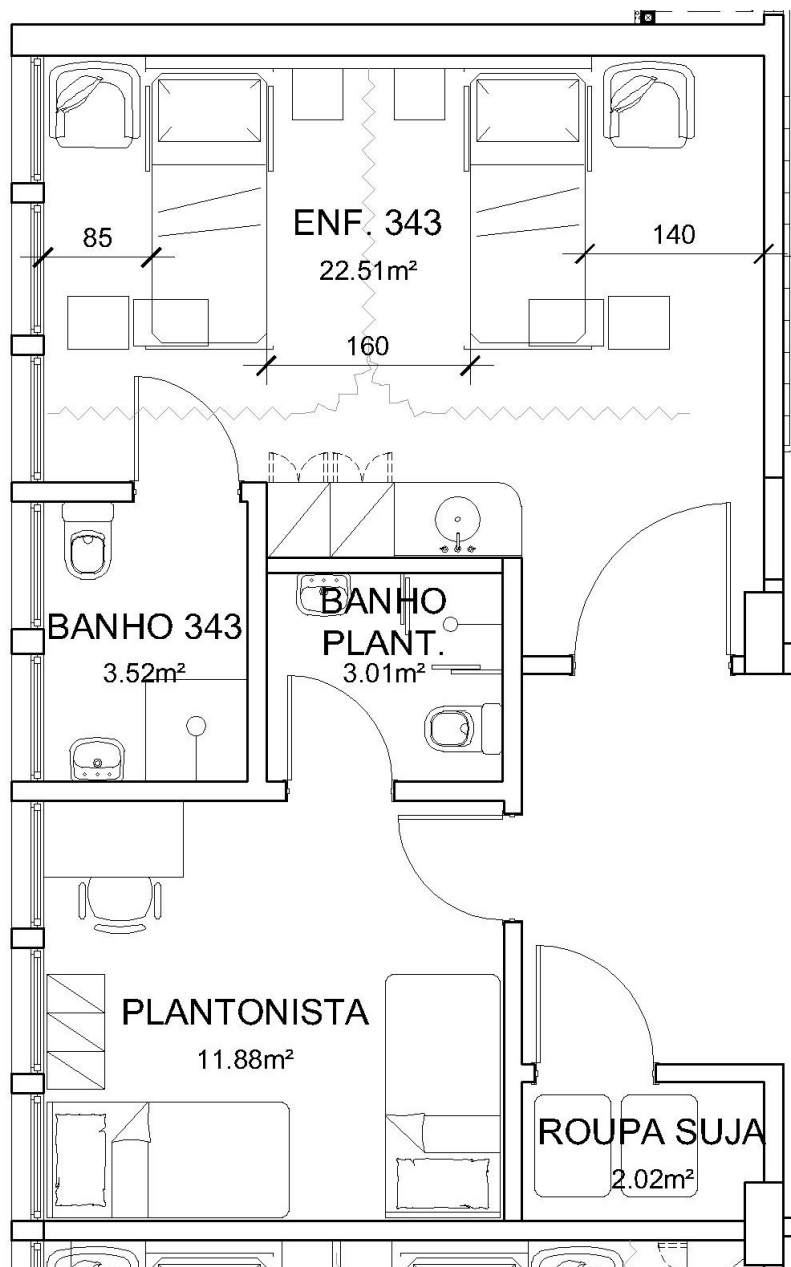

QUARTOS





FOTO DE LEVANTAMENTO:
QUARTO PEDIÁTRICO E BANHEIRO

MATERIAIS:

PISOS:

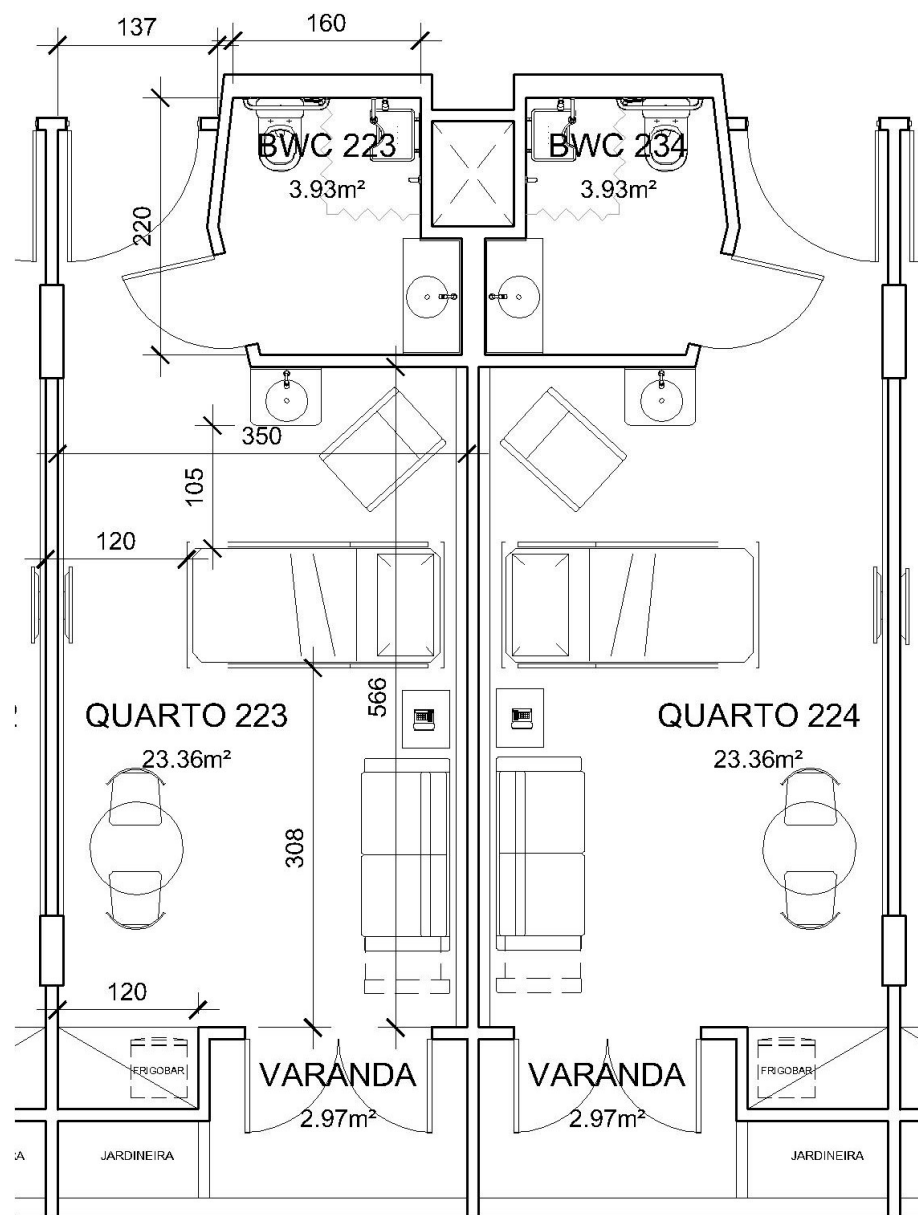
- PISO VINÍLICO COM RODAPÉ RETO (QUARTOS)
- PORCELANATO (PODE SER USADO NAS OUTRAS ÁREAS DA INTERNAÇÃO)

PAREDE:

- LAMINADO MELAMÍNICO
- PINTURA ACRÍLICA

TETO / ILUMINAÇÃO:

- GESSO LISO COM PINTURA ACRÍLICA
- LUMINÁRIAS FECHADAS
- ILUMINAÇÃO (BALIZADOR, CENTRAL NA MACA...)

AR CONDICIONADO:

- EXAUSTÃO NOS BANHEIROS, DML, DTR
- AR CONDICIONADO DE CONFORTO NOS QUARTOS E ENFERMARIAS

BANCADAS:

- GRANITO E CORIAN NOS QUARTOS E BANHEIROS
- AÇO INOX EXPURGO E BANCADA DE SERVIÇO POSTO ENFERMAGEM