



Estrutura do IBGE

Prof. Leandro Signori

Principais funções

- ❑ As estruturas organizacionais do IBGE são dinâmicas.
- ❑ Os órgãos do IBGE têm se modificado nos últimos anos, por motivos **operacionais, avanços tecnológicos e por necessidade de descentralização de serviços.**
- ❑ O Regimento Interno subdivide as unidades organizacionais do IBGE, por critérios de **hierarquia e função.**

Organograma atual do IBGE

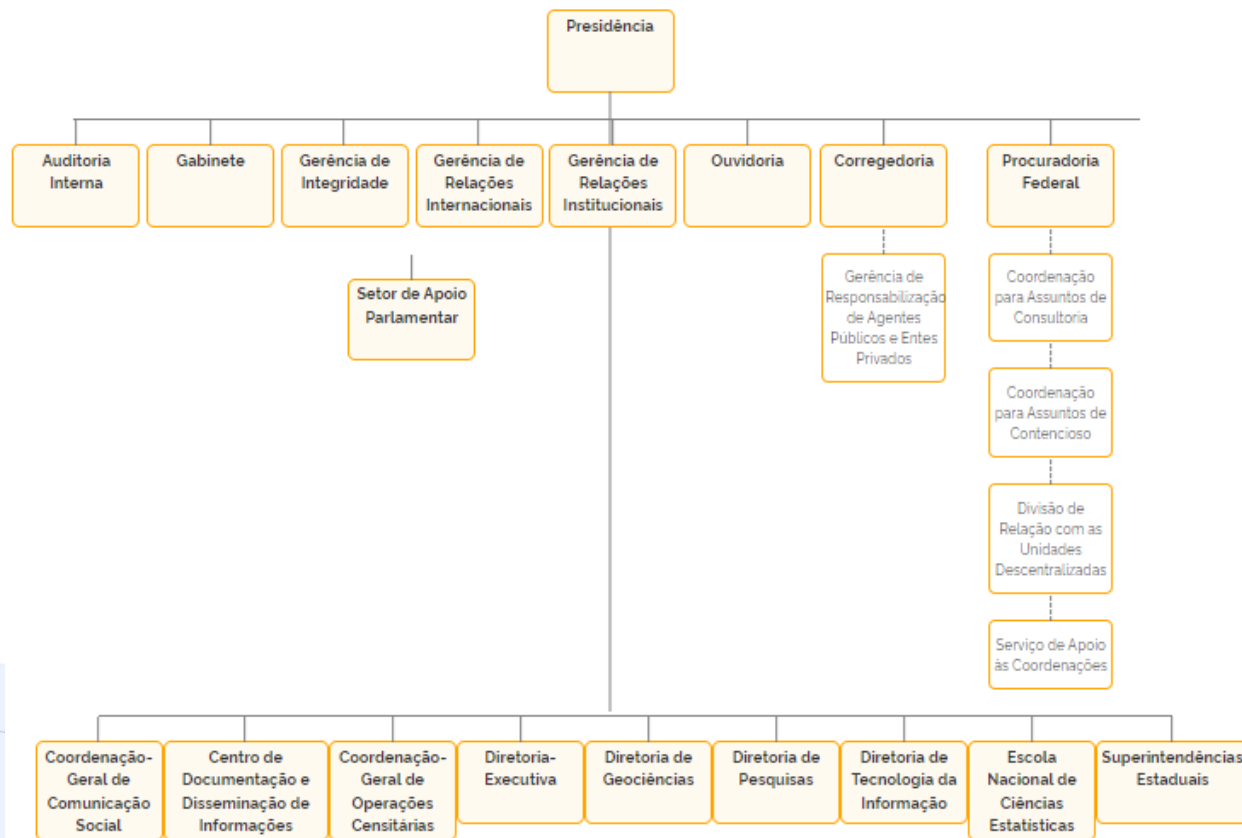

Organograma atual do IBGE

- I. Órgãos colegiados de direção superior;
- II. Órgão de assistência direta e imediata ao presidente;
- III. Órgãos seccionais;
- IV. Órgãos específicos singulares; e
- V. Órgãos descentralizados.

Organograma atual do IBGE

Órgãos colegiados de direção superior	Órgão de assistência direta e imediata ao presidente	Órgãos seccionais	Órgãos específicos singulares	Órgãos descentralizados
<ul style="list-style-type: none">• Conselho Técnico• Conselho Curador• Conselho Diretor	<ul style="list-style-type: none">• Gabinete da Presidência	<ul style="list-style-type: none">• Auditoria Interna• Procuradoria Federal no IBGE• Diretoria Executiva	<ul style="list-style-type: none">• Diretoria de Geociências• Diretoria de Pesquisas• Diretoria de Tecnologia da Informação• Centro de Documentação e Disseminação de Informações• Escola Nacional de Ciências Estatísticas	<ul style="list-style-type: none">• Superintendências Estaduais

Órgãos colegiados de direção superior

- ❑ **Conselho Técnico:** acompanha e pronuncia-se sobre questões referentes ao planejamento e à execução das atividades inerentes à missão institucional do IBGE.
- ❑ **Conselho Curador:** tem como função fiscalizar, acompanhar e controlar a gestão patrimonial, econômica, orçamentária e financeira do IBGE.
- ❑ **Conselho Diretor:** estabelece as principais políticas de atuação da Fundação IBGE, bem como a política de recursos humanos e de distribuição de cargos em comissão e funções gratificadas, publicando seus atos e deliberações. Coordena e avalia, periodicamente, o desempenho das unidades organizacionais do IBGE.

Órgão de Assistência Direta e Imediata ao Presidente

☐ **Gabinete da Presidência:** Presta assistência direta e imediata ao presidente.

Assessorias subordinadas à Presidência do IBGE

- ❑ **Gerência de Relações Internacionais:** Sistematiza e coordena a formulação de políticas para negociação junto a organismos internacionais de fomento e financiamento a pesquisas, projetos e convênios de cooperação internacional para aprimorar o desenvolvimento técnico institucional.

Assessorias subordinadas à Presidência do IBGE

- ❑ **Coordenação-Geral de Comunicação Social:** trabalha para dar visibilidade à missão institucional criando e aperfeiçoando o fluxo de informações dentro da instituição e entre o IBGE e a sociedade, por meio dos veículos de difusão de informação como jornais, revistas, rádios, TVs, páginas na Internet.
- ❑ **Coordenação-Geral de Operações Censitárias:** Planeja e acompanha o programa de treinamentos, o desenvolvimento de sistemas de planejamento e de suporte às operações censitárias, as comissões censitárias municipais, o desenvolvimento de aplicações para a coleta de dados e sistemas gerenciais.

Órgãos seccionais

- ❑ **Auditoria Interna:** Presta consultoria, comprova a legalidade e legitimidade dos atos e fatos administrativos, avalia os resultados alcançados, quanto aos aspectos de eficiência, eficácia e economicidade da gestão orçamentária, financeira, patrimonial, operacional, contábil e finalística.
- ❑ **Procuradoria Federal no IBGE:** Presta consultoria, assessora e representa o IBGE judicial e extrajudicialmente, defendendo os interesses da instituição.
- ❑ **Diretoria Executiva:** Exerce atividades de planejamento e coordenação geral, orientação para execução das atividades relativas à administração de recursos humanos, material, patrimônio, orçamento, finanças e contabilidade.

Órgãos específicos singulares

- ❑ **Diretoria de Geociências:** Executa as ações que cabem ao IBGE, na coordenação das ações do **Plano Geodésico Fundamental** e do **Plano Cartográfico Básico**. Produz mapeamentos sistemáticos e levantamento de informações básicas nas áreas de Geodésia, Cartografia, Estruturas Territoriais, Geografia, Recursos Naturais e Meio Ambiente.
- ❑ **Diretoria de Pesquisas:** Produz e sistematiza estudos, pesquisas e trabalhos de natureza estatística, para retratar a situação demográfica, econômica, social, ambiental e administrativa do País.
- ❑ **Diretoria de Tecnologia da Informação:** Planeja, organiza, coordena e supervisiona as atividades de processamento de dados e de informações científicas e administrativas.

Órgãos específicos singulares

- ❑ **Centro de Documentação e Disseminação de Informações:** Planeja, coordena e executa as atividades de organização e provimento de informações aos usuários.
- ❑ **Escola Nacional de Ciências Estatísticas:** Planeja e desenvolve atividades de ensino e pesquisa, nas áreas estatística e geográfica, mantendo cursos de graduação e pós-graduação lato sensu e stricto sensu.

Órgãos descentralizados

- ❑ Compostos por 27 **Superintendências Estaduais**, uma em cada capital estadual e uma no Distrito Federal.
- ❑ Competência de planejar, coordenar, executar e controlar as atividades técnicas e administrativas da Fundação IBGE no limite de suas jurisdições.
- ❑ O IBGE possui a rede nacional de pesquisa e disseminação, formada por **566 Agências de Coleta de Dados**, implantadas nos principais municípios brasileiros para ampliar a abrangência de atuação e agilizar as coletas de dados.



Os estados de **Roraima** e **Amapá** não possuem Agências de Coleta e as coberturas de pesquisas são realizadas pela própria Superintendência Estadual.

Setor Censitário x Posto de Coleta

- ❑ **Setor Censitário:** Unidade de controle cadastral formada por área contínua, integralmente contida em área urbana ou rural, cuja dimensão, número de domicílios e de estabelecimentos permitem ao Servidor do IBGE cumprir suas atividades em um prazo determinado, respeitando o cronograma de atividades.
- ❑ **Posto de Coleta:** Unidade de trabalho à qual está vinculado o conjunto de setores censitários de um município. Funciona como sede da equipe censitária. Nele serão recebidas, armazenadas e transmitidas as informações coletadas pela equipe de censitária.



Estratégia
Concursos