

## PROVA GERAL

**01) Na infração “Estacionar o veículo afastado da guia da calçada (meio fio) a mais de um metro”, são computados os seguintes pontos:**

- A) 7 (sete).
- B) 5 (cinco).
- C) 4 (quatro).
- D) 3 (três).

**02) Indique abaixo uma das técnicas que podem ser adotadas para conter uma hemorragia externa quando não for possível a presença do resgate:**

- A) Fazer compressão no ferimento, utilizando gaze ou pano limpo.
- B) Aplicar torniquete.
- C) Fazer compressão utilizando as mãos diretamente no ferimento.
- D) Movimentar a vítima imediatamente.

**03) O sinistro que envolve apenas um veículo e que não se conhecem suas possíveis causas chama-se:**

- A) Colisão misteriosa.
- B) Colisão em uma passagem de nível (via férrea).
- C) Colisão com animais.
- D) Atropelamento.

**04) Na sinalização horizontal a cor utilizada para a regulação de fluxos de sentidos opostos é:**

- A) Branca.
- B) Azul.
- C) Amarela.
- D) Preta.

**05) Aplicar boas relações humanas no trânsito é também:**

- A) Conversar bastante com os passageiros.
- B) Cumprimentar todos que estão na via.
- C) Ceder sempre a sua vez aos outros.
- D) Ser tolerante com os erros dos outros, priorizando sempre o aspecto segurança.

**06) A legislação de trânsito no Brasil é formada por um conjunto de Leis e normas. Como são chamadas as normativas emitidas pelo órgão máximo normativo da União?**

- A) Leis.
- B) Resoluções.
- C) Decretos.
- D) Informativos.

**07) Dirigindo por uma via urbana, a uma distância de cerca de 50 metros de um cruzamento, você percebe a luz amarela do semáforo. Nesta situação você deve:**

- A) Aumentar a velocidade do seu veículo.
- B) Manter a atenção, reduzir a marcha do seu veículo e parar.
- C) Reduzir a velocidade do seu veículo e completar a travessia do cruzamento.
- D) Buzinar e completar a travessia.

**08) A placa A-12 adverte:**

- A) Proibido retornar.
- B) Passagem de nível sem barreira.
- C) Interseção em círculo.
- D) Sentido circular obrigatório.



**09) O CONAMA e as agências ambientais dos estados e municípios, têm como principais preocupações:**

- A) A defesa da saúde e do meio ambiente.
- B) A conservação dos equipamentos de segurança das estradas.
- C) A orientação do fluxo de veículos nas vias urbanas.
- D) A fiscalização da produção de veículos.

**10) O condutor que envolver-se em sinistro grave poderá ser submetido:**

- A) ao exame toxicológico.
- B) à frequência obrigatória em curso de reciclagem.
- C) ao exame de direção veicular.
- D) aos exames médicos e psicológicos.

**11) É proibido a todo condutor de veículo:**

- A) Dar passagem, pela esquerda, quando solicitado.
- B) Parar antes de entrar em via preferencial.
- C) Ouvir rádio enquanto dirige.
- D) Dirigir sem estar devidamente habilitado ou autorizado na forma da lei.

**12) O condutor que dirige com segurança é aquele que:**

- A) Circula em baixa velocidade em qualquer situação.
- B) Ultrapassa outro veículo pela direita.
- C) Circula com velocidade adequada às circunstâncias.
- D) Circula sempre pela faixa da direita.

**13) As linhas amarelas contínuas, simples ou duplas, proibem:**

- A) Unicamente as ultrapassagens.
- B) A transposição de faixas.
- C) As ultrapassagens e os deslocamentos laterais (conversões e retornos).
- D) Somente os retornos.

**14) A suspensão do direito de dirigir e a cassação da CNH prescrevem em:**

- A) 2 anos.
- B) 3 anos.
- C) 4 anos.
- D) 5 anos.

**15) O conjunto que atua nas curvas fazendo com que uma roda gire mais ou menos do que a outra, chama-se:**

- A) Embreagem.
- B) Árvore de transmissão.
- C) Diferencial.
- D) Caixa de câmbio.

**16) O que significa a sigla “JARI”?**

- A) Junta Pública de Recursos de Infração.
- B) Junta Administrativa de Recursos de Infrações.
- C) Junta Auxiliar de Recursos de Infração.
- D) Junta Executiva de Recursos de Infração.

**17) A placa R-6c regulamenta:**

- A) Proibido parar.
- B) Proibido estacionar.
- C) Área de estacionamento.
- D) Proibido parar e estacionar.



**18) Existem certas ações de emergência que podem ser realizadas por mais de um socorrista. Nos casos em que a vítima, além de não respirar, sofre parada cardíaca que deve ser aplicada massagem cardíaca associada à respiração artificial. A ressuscitação cardiopulmonar funciona melhor se executada por:**

- A) 3 pessoas.
- B) 1 pessoa.
- C) 4 pessoas.
- D) 2 pessoas.

**19) Uma das reações defensivas do condutor, ao perceber a iminência de uma colisão frontal, é:**

- A) Encostar ao máximo para a direita da pista.
- B) Ligar o pisca-alerta.
- C) Deslocar-se para o acostamento da esquerda.
- D) Aumentar a velocidade.

**20) Em relação aos motociclistas, é regra de segurança obrigatória:**

- A) Usar viseiras ou óculos de proteção.
- B) Não transportar crianças menores de 12 anos.
- C) Manter o farol aceso apenas durante a noite, para não ofuscar os demais condutores.
- D) Devem andar sempre na faixa da esquerda.

**21) De todos os procedimentos no trânsito, esta é uma manobra a ser evitada, quando possível:**

- A) Marcha à ré.
- B) Conversão.
- C) Baliza.
- D) Ultrapassagem.

**22) A categoria B permite a condução de veículos com peso bruto total máximo não superior a 3.500 kg, mas há exceções. Indique a alternativa que as contenham:**

- A) Caminhão pequeno, de até 4.536 kg, e caminhonete.
- B) Motor-casa de até 6.000 kg de PBT, com no máximo 8 lugares, excluído o motorista, e trator de rodas.
- C) Trator de esteiras e caminhão-trator, desde que este não tenha outro veículo acoplado.
- D) Caminhonete com dois reboques engatados, com no máximo 3.500 kg de PBTC, e qualquer veículo oficial.

**23) Observar se existem ferimentos na cabeça, tórax, abdômen, queimadura, fraturas e se há lesão na coluna. Ao efetuar estes procedimentos, o socorrista está realizando uma análise:**

- A) Primária.
- B) De risco.
- C) Secundária.
- D) De rotina.

**24) O recolhimento do CRLV-e poderá ocorrer:**

- A) Quando estiver com adesivos de caráter publicitário afixados no para-brisa do veículo.
- B) Em todos os casos que ocasionam a remoção do veículo.
- C) Quando estacionar em calçadas e sobre faixas destinadas a pedestres.
- D) No caso do veículo alienado, não for transferida sua propriedade em 30 dias junto ao órgão de trânsito.

**25) O julgamento das penalidades de trânsito se dará através de um(a):**

- A) Identificação do infrator.
- B) Notificação de autuação.
- C) Processo administrativo.
- D) Auto de infração.

**26) É considerado como equipamento de segurança (obrigatório):**

- A) Cortina nos vidros traseiros.
- B) Encosto de cabeça.
- C) Alarme.
- D) Direção hidráulica.

**27) Direção defensiva leva o condutor a:**

- A) Dirigir com educação, segurança e eficiência.
- B) Dirigir indiferentemente quanto aos demais usuários.
- C) Dirigir com atenção dispersiva.
- D) Dirigir com atenção fixa.

**28) Respirar a fumaça produzida por caminhões, ônibus e automóveis, traz prejuízos à saúde humana. Como o Código de Trânsito Brasileiro prevê ações que evitem esses danos?**

- A) Controlando as emissões de gases e de ruídos.
- B) Determinando o uso de máscaras.
- C) Determinando rodízio nos grandes centros urbanos.
- D) Incentivando o uso de veículos a diesel.

**29) Diante da situação ilustrada, de quem é a preferência?**

- A) Do veículo azul, porque está indo praticamente em linha reta.
- B) Do veículo azul, porque o veículo laranja fará uma conversão.
- C) Do veículo laranja, pois está à direita do veículo azul.
- D) A regra não trata deste caso.

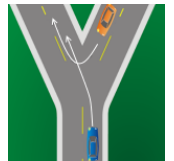

**30) A quilometragem percorrida pelo veículo é indicada pelo:**

- A) Odômetro.
- B) Velocímetro.
- C) Manômetro.
- D) Conta-giros.